www.mashriqquetta.com.pk

ABC CERTIFIED
باقاعدہ تصدیق شدہ اشاعت

کوئٹہ اور حب سے شائع ہونیوالا واحد قومی روزنامہ

Daily MASHRIQ QUETTA

اللہ ہی کے لئے ہیں مشرق ومغرب (قرآن حکیم)

روزنامہ مشرق کوئٹہ

چیف ایگزیکٹو: سید ممتاز احمد

جلد 53 | منگل 22 ذیقعدہ 1446ھ 20 مئی 2025ء، صفحات 08 | شمارہ 322

رجسٹرڈ BC-m-1 | Email. mashriqqta2006@gmail.com | PTCL 081-2827345 081-2827344 | قیمت 30 روپے

سیکیورٹی فورسز کی بلوچستان اور خیبر پختونخوا میں کامیاب کاروائیاں، 12 بھارتی حمایت یافتہ دہشتگرد ہلاک، 2 جوان شہید

ضلع کیچ میں 2 بھارتی اسپانسرڈ دہشت گردوں (دہشتگرد سرغنہ صابر اللہ اور امجد بیچو) کو ہلاک کردیا، ضلع آواران میں دہشت گرد یونس مارا گیا، مارے جانیوالے دہشت گرد شہریوں کی ٹارگٹ کلنگ میں ملوث تھے

خیبر پختونخوا کے ضلع کی مروت میں آپریشن کے دوران سیکیورٹی فورسز نے 5 بھارتی اسپانسرڈ دہشتگردوں کو ہلاک کردیا، ضلع بنوں میں سیکیورٹی فورسز نے 2 بھارتی اسپانسرڈ خارجی دہشتگردوں کا جہنم واصل کیا

شمالی وزیرستان کے ضلع میرعلی میں فورسز نے مزید 2 دہشتگردوں کو ہلاک کردیا، شدید فائرنگ کے تبادلے میں 29 سالہ سپاہی فرہاد علی طوری او 32 سالہ لانس نائیک صابر آفریدی نے جام شہادت نوش کیا

بھارت کے پاکستان میں امن وامان کو نقصان پہنچانے کے مذموم عزائم کو خاک میں ملادیں گے، صدر اور وزیراعظم کا بلوچستان اور خیبر پختونخوا میں کامیاب کارروائیوں پر سیکیورٹی فورسز کو خراج تحسین

راولپنڈی (زاہد احمد خان) پاک فوج کے شعبہ تعلقات عامہ (آئی ایس پی آر) نے بتایا کہ انٹیلی جنس پرمبنی آپریشن خیبر پختونخوا میں کالعدم تحریک طالبان پاکستان (ٹی ٹی پی) اور بلوچستان میں کالعدم بلوچستان لبریشن فرنٹ کے خلاف کیے آئی ایس پی آر کے مطابق خیبر پختونخوا کے ضلع کی مروت میں آپریشن کے دوران سیکیورٹی فورسز نے 5 بھارتی اسپانسرڈ دہشتگردوں کو ہلاک کراسی طرح ضلع بنوں میں سیکیورٹی فورسز نے دوسری کارروائی کی، جہاں 2 بھارتی اسپانسر خارجی دہشتگرد مارے پاک فوج کے شعبہ تعلقات عامہ کے مطابق شمالی وزیرستان کے ضلع میرعلی کے عمومی علاقے میں خوارج نے سیکیورٹی فورسز کے قافلے پر حملہ کردیا، فورسز نے فوری موثر جواب دیا، جس کے نتیجے میں 2 بھارتی اسپانسر خوارج کو ہلاک کردیا گیا، تاہم شدید فائرنگ کے تبادلے میں ضلع کرم کے 29 سالہ سپاہی فرہاد علی طوری اور کوہاٹ کے 32 سالہ لانس نائیک صابر آفریدی بہادری سے لڑتے........ بقیہ 1 صفحہ نمبر 7 پر

صدر پی ٹی آئی پرویز الٰہی کی لاہور میں شاہ محمود سے ملاقات

سلمان اکرم راجہ، مہر بانو قریشی اور دیگر رہنما بھی ملاقات کے موقع پر موجود

لاہور (بیورو رپورٹ) تحریک انصاف کے صدر چوہدری پرویز الٰہی نے لاہور میں زیر علاج شاہ محمود قریشی سے ملاقات کی........ بقیہ 4 صفحہ نمبر 7 پر

پاکستان تسلط کے سامنے نہیں جھکے گا، بھارت نے ہم پر کبھی حملہ کیا تو ہمارا ردعمل وحشیانہ ہوگا، ڈی جی آئی ایس پی آر

حقیقت یہ ہے کہ بھارت امریکا نہیں اور پاکستان افغانستان نہیں، بھارت اسرائیل نہیں اور پاکستان فلسطین نہیں

بھارت مسئلہ کشمیر کو جبر سے اندرونی مسئلہ بنانے کی کوشش کر رہا جتنی جلدی سمجھ جائے گا علاقائی امن کیلئے اچھا ہوگا

پاکستان اور بھارت کے درمیان ہاٹ لائن کھلی ہے، توقع ہے سیز فائر برقرار رہے گا، ترجمان افواج پاکستان کا انٹرویو

راولپنڈی (زاہد احمد خان) ڈائریکٹر جنرل (ڈی جی) انٹر سروسز پبلک ریلیشنز (آئی ایس پی آر) لیفٹیننٹ جنرل احمد شریف چوہدری کا کہنا ہے کہ بھارت مسئلہ کشمیر حل کرنے کی کوشش نہیں کر رہا۔ پاکستان بھارتی تسلط کے سامنے نہیں جھکے گا، ترک نیوز ایجنسی کو........ بقیہ 5 صفحہ نمبر 7 پر

کراچی: وزیراعظم شہباز شریف پاکستان نیوی ڈاکیارڈ میں جوانوں سے مصافحہ کررہے ہیں

کوئٹہ کو ڈاؤن ٹاؤن شہر قرار دیا گیا، وال چاکنگ کیخلاف کارروائی کا فیصلہ

کوئٹہ میں رکشوں کی جگہ محدود تعداد میں جدید اور ماحول دوست الیکٹرک کاریں متعارف کرائی جائیں گی، وزیراعلیٰ

وال چاکنگ ایکٹ کی خلاف ورزی پر سیاسی جماعتوں اور اشتہاری کمپنیوں کو قانونی نوٹس دینے کی ہدایت کردی گئی

فیڈرل پی ایس ڈی پی میں بلوچستان کے عوامی مفاد کے اجتماعی ترقیاتی منصوبوں کو اولیت دی جائے گی، میر سرفراز بگٹی

کوئٹہ (خ ن) وزیراعلیٰ بلوچستان میر سرفراز بگٹی کی زیرصدارت کوئٹہ ڈویلپمنٹ پروجیکٹ کی پیش رفت سے متعلق اعلیٰ سطحی اجلاس پیر کو یہاں وزیراعلیٰ سیکرٹریٹ میں منعقد ہوا جس میں متعدد اہم فیصلے کیے گئے اجلاس میں صوبائی وزیر بخت محمد کاکڑ، پرنسپل سیکرٹری........ بقیہ 3 صفحہ نمبر 7 پر

پاک بحریہ کی تیاری دیکھ کر دشمن کی اس طرف حملہ کرنے کی ہمت نہیں ہوئی نیوی نے خلیج فارس، بحیرہ عرب اور بحیرہ احمر میں طاقت کا توازن بدل کر رکھ دیا، شہباز شریف

بحریہ مکمل تیار تھی، بھارت کو سبق مل گیا، زخم چاٹ رہا ہے، وزیراعظم

مسلح افواج پاکستان نے کئی گنا بڑے دشمن کو شکست دے کر قوم کا سر فخر سے بلند کردیا، کشیدہ صورت حال میں پوری قوم سیسہ پلائی دیوار کی طرح کھڑی رہی، پاک بحریہ کے جوانوں کو خراج تحسین پیش کرتا ہوں

بری فوج نے میزائلوں کے ذریعے دشمن کے ٹھکانوں پر نشانے لگائے، پاک فضائیہ کے شاہینوں نے جدید ٹیکنالوجی کے ذریعے دشمن کو سبق سکھایا، بحریہ دشمن کی جارحیت کا جواب دینے کے لیے تیار تھی لیکن

ہماری افواج کی بھرپور تیاری کے باعث دشمن ہمارا بال بیکا نہ کرسکا، تمام شہدا اور غازیوں کو سلام پیش کرتے ہیں، ہم ایک امن پسند قوم ہیں اور تمام تصفیہ طلب مسائل کا بات چیت کے ذریعے حل چاہتے ہیں

اس امتحان کے دوران ہماری بندرگاہیں مکمل طور پر فعال رہیں، کراچی اور بن قاسم پر تجارتی جہاز بلاتعطل آتے جاتے رہے، پانچ گنا بڑی بھارتی بحریہ اس پوری صورتحال میں مکمل طور پر مفلوج دکھائی دی

رافیل جہازوں کا حشر دیکھ کر ان کا نام نہاد وکرانت میدان جنگ سے یوں بھاگا کہ پلٹنے کا نام نہ لیا، یعنی ہماری شارکس نے ہندوستانی وہیل کو مار بھگایا، پاکستان نیوی ڈاکیارڈ میں افسروں اور جوانوں سے خطاب

کراچی (بیورو رپورٹ) وزیراعظم میاں محمد شہباز شریف نے کہا ہے کہ کشیدہ صورتحال میں پوری قوم افواج پاکستان کے ساتھ سیسہ پلائی دیوار کی طرح........ بقیہ 2 صفحہ نمبر 7 پر

وزیراعلیٰ بلوچستان میر سرفراز بگٹی سے سینیٹر میر دوستین ڈومکی ملاقات کررہے ہیں

خواہش ہے مذاکرات ہوں، وزیراعظم، سپیکر کیخلاف تحریک عدم اعتماد کا کوئی ارادہ نہیں، بیرسٹر گوہر

عدم اعتماد کی خبر فیک اور جعلی ہے، ہم نے نہ ہی کوئی ایسی میٹنگ کی ہے اور نہ ہی یہ کوئی ایجنڈا ہے، چیئرمین پی ٹی آئی

سیز فائر ہوگیا ملک کی سب سے بڑی جماعت اور مقبول لیڈر کو آپ کب تک جیل میں رکھیں گے، میڈیا سے گفتگو

اسلام آباد (بیورو رپورٹ) چیئرمین پی ٹی آئی بیرسٹر گوہر نے کہا ہے کہ وزیراعظم اور سپیکر کے خلاف تحریک عدم اعتماد لانے کا کوئی ارادہ نہیں۔ میڈیا سے گفتگو میں بیرسٹر گوہر نے تحریک عدم اعتماد لانے کی تردید کرتے ہوئے کہا کہ ایسی خبروں میں کوئی صداقت........ بقیہ 6 صفحہ نمبر 7 پر

ہزارگی کلچر قومی یکجہتی کی علامت ہے، میر سرفراز بگٹی

ہزارہ کمیونٹی بلوچستان کی ایک خوبصورت اور باوقار ثقافتی پہچان ہے

کوئٹہ (خ ن) وزیراعلیٰ بلوچستان میر سرفراز بگٹی نے ہزارہ کلچر ڈے کے موقع پر ہزارہ برادری کو دلی مبارکباد پیش کرتے ہوئے کہا ہے کہ ہزارہ کمیونٹی بلوچستان کی........ بقیہ 7 صفحہ نمبر 7 پر

سینیٹ: کم عمری کی شادی پر پابندی کا بل منظور، بل واپس نہ لیا تو سڑکوں پر آئیں گے، فضل الرحمن

جمعیت کی جانب سے بل کی مخالفت، ایوان سے واک آؤٹ، بل اسلامی نظریاتی کونسل میں بھیجنے کا مطالبہ کردیا

یہ وقت ملی یکجہتی اور اتحاد قائم کرنے کا ہے اور ایسے میں حکومت متنازع بل منظور کروارہی ہے، سربراہ جمعیت کا خطاب

نکاح خواں یقینی بنائے گا کہ فریقین کے پاس موجود نادرا شناختی کارڈ پر تاریخ پیدائش درج ہے، بل کے مندرجات

اسلام آباد (زاہد احمد خان) سینٹ نے اسلام آباد میں کم عمری کی شادی کی روک تھام کا بل منظور کرلیا، بل سینیٹر شیری رحمان نے پیش کیا۔ بل کے مطابق نکاح خواں کوئی ایسا نکاح نہیں پڑھائے گا جہاں ایک یا دونوں فریق 18 سال سے کم عمر ہو، جمعیت علماء اسلام ف........ بقیہ 9 صفحہ نمبر 7 پر

بانی کی حکومتی یا عسکری حکام سے ملاقات نہیں ہوئی، عرفان صدیقی

مذاکرات یا پیشکشوں کے مرحلے گزر چکے، یہ سب سیاسی شوشے ہیں، لیگی سینیٹر

اسلام آباد (بیورو رپورٹ) پاکستان مسلم لیگ (ن) کے سینئر رہنما عرفان صدیقی نے کہا ہے کہ بانی پی ٹی آئی کی کسی حکومتی یا عسکری عہدیدار سے کوئی ملاقات........ بقیہ 8 صفحہ نمبر 7 پر

گورنر جعفر خان مندوخیل پبلک سیکٹر یونیورسٹیز بلوچستان کے وائس چانسلرز اور پرو وائس چانسلرز اجلاس کی صدارت کررہے ہیں

پاکستان وبھارت نے جنگ بندی پر اتفاق کیا، امریکی تجزیہ کار

واشنگٹن (م ڈ) امریکی میگزین میں جنوبی ایشیا کے بارے میں امریکی تجزیہ کار مائیکل کگلمین نے کہا کہ پاکستان اور بھارت نے بڑھتی کشیدگی کے باوجود جنگ بندی پر اتفاق کیا۔ امریکا کا تجزیہ کار کا کہنا تھا کہ........ بقیہ 10 صفحہ نمبر 7 پر

65 ہزار عازمین کو حج کی اجازت کیلئے لکھے خط کا جواب جلد آنے کا امکان

اسلام آباد (بیورو رپورٹ) وفاقی وزیر مذہبی امور سردار یوسف نے کہا ہے کہ 65 ہزار عازمین کو حج کی اجازت کے لیے لکھے گئے خط کا جواب جلد آنے کا امکان ہے۔ سردار یوسف کے مطابق امید ہے سعودی حکومت........ بقیہ 11 صفحہ نمبر 7 پر

کیپٹو پاور لیوی سے بجلی سستی کرنے کا پلان آئی ایم ایف کو شیئر

بجلی 90 پیسے فی یونٹ سستی کرنے کا تخمینہ، لیوی بڑھنے پر بجلی مزید سستی ہونے کی توقع

اسلام آباد (بیورو رپورٹ) وفاقی حکومت نے کیپٹو پاور لیوی سے بجلی سستی کرنے کا پلان آئی ایم ایف کو شیئر کردیا، کیپٹو پاور لیوی سے پہلے مرحلے میں بجلی 90 پیسے........ بقیہ 12 صفحہ نمبر 7 پر

عوام پر 194 ارب روپے کا اضافی بوجھ ڈالنے کی تیاری

عوام پیٹرولیم لیوی کی مد میں ملکی تاریخ کا سب سے زیادہ بوجھ برداشت کریں گے

پیٹرول پر 78 روپے اور ڈیزل پر 77 روپے لیٹر لیوی وصول کی جارہی ہے، حکام

اسلام آباد (شاکر رحمان) آئندہ مالی سال 2025-26 کے آغاز پر عوام یکم جولائی سے پیٹرولیم لیوی کی مد میں ملکی تاریخ کا سب سے زیادہ بوجھ برداشت کریں گے۔ عالمی مالیاتی فنڈ (آئی ایم ایف) کی رپورٹ کے مطابق نئے مالی سال کے لیے پیٹرولیم لیوی کی وصولی کا تخمینہ ایک ہزار 311 ارب روپے لگایا گیا ہے، جو 30 جون کو ختم ہونے........ بقیہ 13 صفحہ نمبر 7 پر

آئی ایم ایف نے پاکستان کیلئے قرض پروگرام کی شرائط مزید سخت کردیں

عدم استحکام سے مالی، بیرونی اور اصلاحاتی ایجنڈا متاثر ہونے کا خدشہ ہے جبکہ امریکی اضافی ٹیرف کے منفی اثرات پڑسکتے ہیں

قرض پروگرام معاشی استحکام اور پائیدار ترقی کیلئے ڈیزائن کیا گیا ہے، آئی ایم ایف کا ای آبیانہ نظام لاگو کرنے پر زور

پاک بھارت کشیدگی بڑھنے سے کاروبار متاثر ہوگا، ٹیکس ریونیو بڑھایا اور اخراجات محدود کئے جائیں، عالمی ادارے کا مطالبہ

اسلام آباد (شاکر رحمان) آئی ایم ایف نے پاک بھارت کشیدگی کے سبب معیشت کو درپیش خطرات کی نشاندہی کرتے ہوئے قرض پروگرام کی اگلی اقساط کیلئے شرائط مزید سخت کردی ہیں، اطلاعات کے مطابق آئی ایم ایف نے پاک بھارت کشیدگی برقرار رہنے یا اس میں اضافہ ہونے کو معیشت کیلئے خطرہ قرار دیا ہے، پاکستان اور آئی ایم ایف کے درمیان نئے مالی........ بقیہ 15 صفحہ نمبر 7 پر

عمران خان سے ملاقات نہ کروانے پر توہین عدالت، جیل حکام سے جواب طلب

بیانی ثابت ہوئی تو آپ کو جرمانہ عائد کریں گے، عدالت کا علی امین کے وکیل سے مکالمہ

اسلام آباد (بیورو رپورٹ) عدالتی حکم کے باوجود وزیراعلیٰ خیبر پختونخوا علی امین کی عمران خان سے ملاقات نہ کروانے پر توہین عدالت کیس میں اسلام آباد ہائی کورٹ........ بقیہ 14 صفحہ نمبر 7 پر

سینیٹ اجلاس، انوارالحق کاکڑ اور سینیٹر کامران مرتضیٰ میں تلخ کلامی

بلوچستان میں 18 مئی کو ہمارے بار کے سیکرٹری جنرل کو اٹھایا گیا ہے، جے یو آئی سینیٹر

مجھے کامران مرتضیٰ کے الزام پر تکلیف ہے، وہ خود ہی جج بن گئے، انوارالحق کاکڑ

اسلام آباد (بیورو رپورٹ) پارلیمان کے ایوان بالا (سینیٹ) کے اجلاس میں سابق وزیراعظم اور سینیٹر انوارالحق کاکڑ اور جمعیت علما اسلام (ف) سینیٹر کامران مرتضیٰ میں تلخ کلامی ہوگئی۔ سینیٹ اجلاس کے دوران انوارالحق کاکڑ اور کامران مرتضیٰ........ بقیہ 16 صفحہ نمبر 7 پر

نور مقدم قتل کیس، کیا آپ غیر فطری موت کو متنازع بنارہے ہیں؟ سپریم کورٹ

ایک بچی کو بے دردی سے قتل کیا گیا، فریقین کو سارے حقائق کا پتہ ہوتا ہے، ٹرائل ججز کا ہوتا ہے، جسٹس ہاشم کاکڑ

جب واقعہ ہوا تو اس وقت میرے موکل کی ذہنی حالت ٹھیک نہیں تھی، ٹرائل کورٹ نے معائنہ درست نہیں کروایا، وکیل

میڈیکل ہسٹری عدالت میں جمع کرادی، ملزم کو قتل پر سزائے موت، ریپ پر عمر قید اور اغوا پر 10 سال سزا سنائی گئی

اسلام آباد (بیورو رپورٹ) سپریم کورٹ نے نور مقدم قتل کیس میں ملزم کی اپیل پر سماعت کل تک ملتوی کردی، وکیل سلمان صفدر نے دلائل میں کہا کہ جب واقعہ ہوا تو اس وقت میرے موکل کی ذہنی حالت ٹھیک نہیں تھی، ٹرائل کورٹ نے ذہنی حالت کا معائنہ درست طریقے سے نہیں کروایا، عدالت نے ریمارکس میں کہا کہ کیا آپ غیر فطری موت کو متنازع بنا رہے ہیں؟ ایک بچی کو بے دردی........ بقیہ 18 صفحہ نمبر 7 پر

ایئر چیف مارشل ظہیر احمد بابر سدھو شہید اسکواڈرن لیڈر عثمان یوسف کے والد سے تعزیت کررہے ہیں

شہدا کی قربانیاں قوم کی یادوں میں نقش رہیں گی، ایئر چیف

فضائیہ کے سربراہ کی شہید اسکواڈرن لیڈر عثمان یوسف کے گھر آمد، تعزیت اور فاتحہ خوانی

راولپنڈی (زاہد احمد خان) ایئر چیف مارشل ظہیر احمد بابر سدھو نے معرکہ حق کے دوران دشمن کے حملے میں شہید ہونے والے اسکواڈرن لیڈر عثمان یوسف........ بقیہ 17 صفحہ نمبر 7 پر

22 بھارتی چوکیاں ہمارے پاس ہیں، وزیر ریلوے حنیف عباسی

بھارت پر میزائل برسائے تو مودی امریکا کی طرف بھاگا کہ ہمیں بچاؤ، وفاقی وزیر

اٹک (بیورو رپورٹ) وفاقی وزیر ریلوے حنیف عباسی کا کہنا ہے کہ 22 بھارتی چوکیاں ہمارے پاس ہیں، ابھی تو ہم نے ایک جہاز اڑایا ہے، ایف سولہ تو باقی........ بقیہ 19 صفحہ نمبر 7 پر

کرنل صوفیہ کو دہشت گردوں کی بہن کہنے والے وزیر کی معافی مسترد

بی جے پی وزیر کیخلاف تحقیقات کے لیے خصوصی تحقیقاتی ٹیم تشکیل دینے کا حکم

نئی دہلی (م ڈ) بھارتی سپریم کورٹ نے کرنل صوفیہ قریشی کے خلاف بیان متنازع بیان دینے پر مودی سرکار کے........ بقیہ 20 صفحہ نمبر 7 پر

سپین غر کے جنگلات میں لگی آگ وسیع علاقے تک پھیل گئی

اونچائی اور تیز ہواؤں کے باعث آگ پر قابو پانے میں مشکلات

کوئٹہ (نیوز رپورٹر) قلعہ سیف اللہ میں سپین غر کے جنگلات میں لگی آگ 2 کلومیٹر تک پھیل گئی ڈپٹی کمشنر نے فضائی مدد طلب کرلی۔ قلعہ سیف اللہ میں واقع سپین غر........ بقیہ 21 صفحہ نمبر 7 پر

وزیراعلیٰ میر سرفراز بگٹی کوئٹہ ڈویلپمنٹ پروجیکٹ کی پیش رفت سے متعلق جائزہ اجلاس کی صدارت کررہے ہیں

اسرائیل کا غزہ پر مکمل قبضے کا اعلان، امریکی دباؤ پر محدود امداد پہنچانے کی اجازت

ہم غزہ کی پٹی کے تمام علاقوں پر کنٹرول حاصل کرنے جارہے ہیں، اسرائیلی وزیراعظم نیتن یاہو کا اعلان

اسرائیلی فوج نے غزہ کے بڑے شہر خان یونس کے رہائشیوں کو فوری طور پر علاقہ چھوڑنے کا حکم دیا ہے، ادارہ

غزہ (م ڈ) اسرائیلی وزیراعظم نیتن یاہو نے غزہ میں محدود پیمانے پر بنیادی انسانی امداد کی تقسیم کی اجازت دیتے........ بقیہ 24 صفحہ نمبر 7 پر

پاکستان نے شاہین میزائل استعمال کرنے کے بھارتی دعوے مسترد کردیے

الزامات بے بنیاد ہیں، بھارتی فوج کے آفیشل ٹوئٹر اکاؤنٹ پر جاری ویڈیو جعلی تھی

پاکستان کی روایتی فوجی صلاحیتوں نے واضح برتری حاصل کی، ترجمان دفتر خارجہ

اسلام آباد (زاہد احمد خان) پاکستان نے آپریشن بنیان مرصوص میں شاہین میزائل استعمال کرنے سے متعلق بھارتی ذرائع ابلاغ کے بے بنیاد دعوں کو مسترد کردیا۔ بھارتی میڈیا کے ان بے بنیاد دعوں کے جواب میں ترجمان دفتر خارجہ نے اپنے جاری بیان میں کہا کہ یہ الزامات سراسر جھوٹ پرمبنی اور بے بنیاد ہیں۔ انہوں نے کہا کہ بھارتی فوج کے آفیشل ٹوئٹر........ بقیہ 25 صفحہ نمبر 7 پر

کملاہیرس نے حمایت حاصل کرنے کیلئے پیسہ چلایا، ٹرمپ

واشنگٹن (م ڈ) امریکی صدر ڈونلڈ ٹرمپ نے سابق امریکی نائب صدر اور صدارتی انتخابات میں اپنی مدمقابل کملاہیرس........ بقیہ 26 صفحہ نمبر 7 پر

جسٹس اعجاز سواتی چیف جسٹس بلوچستان ہائیکورٹ نامزد، جوڈیشل کمیشن نے منظوری دیدی

چیف جسٹس یحییٰ آفریدی کی زیرصدارت اجلاس میں چیف جسٹس بلوچستان ہائی کورٹ کیلئے تین ناموں پر غور

نامزدگی جوڈیشل کمیشن نے کثرت سے کی، جسٹس اعجاز سواتی قائم مقام چیف جسٹس کے فرائض انجام دے رہے تھے

جوڈیشل کمیشن اجلاس میں جسٹس اعجاز سواتی کو چیف جسٹس بلوچستان ہائی کورٹ نامزد کر دیا گیا۔ اطلاعات کے مطابق چیف جسٹس یحییٰ آفریدی کی زیرصدارت جوڈیشل کمیشن کا اجلاس منعقد ہوا، جس میں چیف جسٹس بلوچستان ہائی کورٹ کے لیے...... بقیہ 23 صفحہ نمبر 7 پر

بلوچستان سے فرانس اسمگل کیے گئے نوادرات پاکستان کے حوالے

فرانسیسی کسٹمز نے نوادرات پیرس میں پاکستانی سفارتخانے کو بھجوائے

قدیم نوادرات کی بڑی تعداد کو فرانسیسی کسٹمز نے حالیہ برسوں پکڑا تھا

کوئٹہ (نیوز ڈیسک) پاکستان کے صوبہ بلوچستان سے فرانس اسمگل کیے گئے آثار قدیمہ کے نوادرات جنہیں فرانسیسی حکام نے ضبط کیا تھا پاکستان کو واپس مل گئے، جو پیرس میں موجود پاکستانی سفارت خانہ نے واپس پاکستان بھجوادیے۔ تفصیلات کے مطابق بلوچستان سے اسمگل کیے گئے قدیم نوادرات کی ایک بڑی تعداد جنہیں فرانسیسی کسٹمز نے حالیہ برسوں........ بقیہ 22 صفحہ نمبر 7 پر

نائب وزیراعظم اسحاق ڈار 3 روزہ دورے پر چین پہنچ گئے، پرتپاک استقبال

دورے کے دوران اعلیٰ سطحی ملاقاتیں کریں گے، باہمی تعاون پر تبادلہ خیال ہوگا، افغان عبوری وزیر خارجہ آج چین پہنچیں گے

بھارت کا بلیم گیم پوری دنیا کے سامنے بے نقاب ہوچکا ہے، دنیا جان چکی پاکستان پر لگائے گئے تمام الزامات غلط تھے، اسحاق ڈار

اسلام آباد (زاہد احمد خان) نائب وزیراعظم اسحاق ڈار چین کے 3 روزہ دورے پر دارالحکومت بیجنگ پہنچ گئے، بیجنگ........ بقیہ 33 صفحہ نمبر 7 پر

چھوٹا بینچ بھی نظر ثانی کیس سن سکتا ہے، سپریم کورٹ

مخصوص نشستوں سے متعلق 13 رکنی بینچ کے فیصلے پر نظر ثانی اپیلوں کی سماعت

جتنے رکنی بینچ نے فیصلہ دیا ہے اتنا رکنی بینچ ہی نظر ثانی سن سکتا ہے، وکیل کے دلائل

اسلام آباد (بیورو رپورٹ) سپریم کورٹ کے آئینی بینچ کے سربراہ جسٹس امین الدین خان نے کہا ہے کہ 26 ویں آئینی ترمیم کے بعد چھوٹا بینچ بھی نظر ثانی........ بقیہ 27 صفحہ نمبر 7 پر

ملالہ کا لبنان میں بچوں کی تعلیم کیلئے ڈیڑھ لاکھ ڈالر کا عطیہ

فخر محسوس ہو رہا ہے کہ جنگ زدہ لبنان کو ایمرجنسی گرانٹ دی، سوشل میڈیا پر بیان

لاہور (بیورو رپورٹ) سماجی کارکن اور نوبل انعام یافتہ ملالہ یوسف زئی نے جنگ زدہ لبنان میں بچوں کی تعلیم کیلئے........ بقیہ 28 صفحہ نمبر 7 پر

بھارت نے دوبارہ جارحیت کی کوشش کی تو حشر پہلے سے زیادہ برا ہوگا، وزراء، اراکین اسمبلی

پاک بھارت کشیدگی سے انڈیا کو بڑے پیمانے پر نقصان اٹھانا پڑا جو مودی سرکار کی غلط پالیسیوں کا نتیجہ تھا، بخت محمد کاکڑ، میر صادق عمرانی

پاکستان ایک پرامن ملک جس نے ہمیشہ بھارت کو کشمیر سمیت تمام مسائل پر مذاکرات کی دعوت دی، حاجی نور محمد دمڑ، حاجی محمد خان طور اتمان خیل

پاکستان خود مختار ملک جس نے کبھی کسی دوسرے ملک میں مداخلت نہ ہی تعلقات خراب کرنے کی کوشش کی، شیخ زرک خان مندوخیل

کوئٹہ (اے این این) صوبائی وزراء اور اراکین اسمبلی نے کہا ہے کہ پاک بھارت کشیدگی سے انڈیا کو بڑے پیمانے پر نقصانات کا سامنا کرنا پڑا جو مودی سرکار کی غلط پالیسیوں کا نتیجہ تھا، پاکستان پرامن ملک جس نے بھارت کو ہمیشہ کشمیر سمیت تمام مسائل پر مذاکرات کی دعوت دی لیکن مودی سرکار نے طاقت کے........ بقیہ 29 صفحہ نمبر 7 پر

پاک بھارت فائر بندی دوطرفہ تھی، ٹرمپ کا کوئی کردار نہیں، وکرم مسری

اسلام آباد سے کسی ایٹمی دھمکی یا اشارے کے کوئی شواہد نہیں ملے، بھارتی سیکرٹری خارجہ

نئی دہلی (م ڈ) بھارتی خارجہ سیکرٹری نے کہا کہ پاک بھارت فائر بندی خالصتاً طور پر دوطرفہ تھی، ٹرمپ کا فائر بندی میں کوئی کردار نہیں بھارتی میڈیا کے مطابق بھارت کے خارجہ سیکرٹری وکرم مسری نے پارلیمانی کمیٹی کو بریفنگ دیتے ہوئے کہا کہ انہوں نے کہا کہ پاکستان نے کسی........ بقیہ 30 صفحہ نمبر 7 پر

کوئٹہ میں شدید گرمی کی لہر برقرار سڑکیں سنسان

کوئٹہ (خ ن) علاقائی موسمیاتی مرکز بلوچستان کے مطابق پیر اور منگل کو صوبے کے بیشتر اضلاع میں موسم گرم اور خشک رہنے کی توقع ہے۔ دن کے وقت زیادہ درجہ حرارت رہنے اور ہیٹ ویو کا امکان ہے۔ جنوبی اور مشرقی........ بقیہ 34 صفحہ نمبر 7 پر

پاکستان نہیں جہنم جانا پسند کرونگا، جاوید اختر کے بیان پر سخت ردعمل

آپ نے بالکل صحیح جگہ کا انتخاب کیا، واقعی وہیں کے قابل ہیں، مشی خان

جاوید اختر جہنم کا انتخاب نہ بھی کریں، تب بھی انکا جہاز وہیں اترے گا، عمران عباس

لاہور (م ڈ) بھارتی مصنف اور شاعر جاوید اختر کے پاکستان مخالف نامناسب بیان پر پاکستانی معروف شخصیات نے شدید ردعمل کا اظہار کیا ہے۔ جاوید اختر ایک بار پھر پاکستان کے خلاف ہرزہ سرائی کر کے تنازع کی زد میں آ گئے ہیں، انہوں نے حالیہ دنوں میں ایک انٹرویو کے دوران ایسا بیان دیا جس پہلے پاکستانی عوام اور شوبز اور سیاسی شخصیات کو شدید مشتعل کردیا ہے۔ جاوید اختر نے ایک پروگرام میں گفتگو کرتے ہوئے کہا کہ 'پاکستانی کہتے ہیں کہ میں جہنم میں جاؤں گا اور بھارتی مجھے جہادی کہتے ہیں، کہتے ہیں پاکستان چلے جاؤ، اگر مجھے پاکستان اور جہنم........ بقیہ 35 صفحہ نمبر 7 پر

پاکستان اور چین کا دفاعی تعاون جنگی برتری میں تبدیل، عالمی میڈیا کا بھی اعتراف

جدید چینی ٹیکنالوجی سے لیس پاکستانی افواج نے حکمت عملی سے بھارت کی عسکری منصوبہ بندی کو بری طرح ناکام بنایا

چین کے ہتھیاروں نے پاکستان کے ہاتھوں اپنی پہلی بڑی جنگی آزمائش کامیابی کے ساتھ مکمل کرلی، دی اکانومسٹ

اسلام آباد (شاکر رحمان) پاکستان اور چین کا دفاعی تعاون جنگی برتری میں تبدیل ہوگیا جس کا واضح مظاہرہ حالیہ پاک بھارت کشیدگی میں دیکھا گیا۔ عالمی میڈیا نے بھی اعتراف کیا کہ چینی ساختہ J-10C طیاروں اور PL-15 میزائلوں نے بھارتی فضائیہ........ بقیہ 32 صفحہ نمبر 7 پر

کرتار پور راہداری بھارت کی وجہ سے بند ہے، انتظامیہ

پاکستان اپنے سکھ بھائیوں کا منتظر ہے، نریندر مودی آنے کی اجازت دیں

شکرگڑھ (بیورو رپورٹ) گوردوارہ دربار صاحب کی انتظامیہ کا کہنا ہے کہ کرتار پور راہداری 9 روز سے بھارت کی جانب سے بند ہے۔ ہیڈ گرنتھی گوردوارہ دربار صاحب سردار گوبند سنگھ کا کہنا ہے کہ پاکستان اپنے سکھ بھائیوں کا منتظر ہے، نریندر مودی سے اپیل ہے کہ سکھوں کو کرتار پور آنے دیا جائے۔ سردار........ بقیہ 31 صفحہ نمبر 7 پر

چیف سیکرٹری بلوچستان شکیل قادر خان محکمہ صحت کے ترقیاتی منصوبوں کے حوالے سے منعقدہ اجلاس کی صدارت کررہے ہیں

کلی ہنگلزئی و ملحقہ علاقوں کے 4 ٹیوب ویلز خراب لاکھوں کی آبادی پانی سے محروم

ٹیوب ویل خرابی کے باعث علاقے میں ٹینکر مافیا کا راج قائم ہے ٹینکر 3 ہزار روپے میں فروخت ہو رہا ہے

بزرگ، خواتین و بچے ہاتھ ریڑھی کے ذریعے پانی لانے پر مجبور ہیں، مزمل احمد، چاکر خان، احمد جان، نجیب محمد حسنی، عالم ہنگلزئی کی مشرق سروے ٹیم سے بات چیت

کوئٹہ (امیر یار رپورٹر) کروڑوں روپے مختص ہونے کے باوجود محکمہ پی ایچ ای کوئٹہ کے عوام کو مناسب پانی کی فراہمی اور ٹیوب ویلز کی بروقت مرمت نہ کی جا سکی، عوام نے محکمہ پی ایچ ای کیخلاف احتجاجی تحریک چلانے کا اعلان کرتے ہوئے وزیر اعلیٰ بلوچستان میر سرفراز بگٹی، چیف سیکرٹری بلوچستان قادر خان، سیکرٹری پی ایچ ای سے نوٹس لینے کا مطالبہ کیا ہے، مشرق سروے ٹیم سے بات چیت کرتے ہوئے سریاب نیو کلی ہنگلزئی واپڈا گریڈ، کلی قمبرانی، کلی مصطفی آباد، کلی قمبرانی ودیگر علاقوں کے مکین مزمل احمد، چاکر خان، احمد جان، نجیب محمد حسنی، عالم ہنگلزئی ودیگر نے بتایا ہے کہ مذکورہ بالا علاقوں میں 4 پی ایچ ای کے ٹیوب ویلز ہیں جو کہ عرصہ دراز سے غیر فعال ہیں۔ کلی ہنگلزئی ٹیوب ویل دو مہینے سے خراب تھی، بڑی محنت تگ و دو کے بعد گزشتہ روز ان کی مرمت کا کام شروع ہو گئی ہیں مکمل ہونے پر میڈیا والوں کو دوبارہ آگاہ کریں گے اس کے علاوہ کلی بی بی آنہ زیارت، کلی مصطفی آباد، کلی قمبرانی یعنی ہر علاقے میں ایک ایک ٹیوب ویل ہیں جو کہ عرصہ دراز سے خراب ہیں جن کی مرمت تا حال نہ ہو سکی۔ انہوں نے بتایا کہ ہمارے اس حلقہ میں تقریباً 1500 سے لیکر لگ بھگ 2000 گھرانے آباد ہیں بڑی نفوس کے باوجود عوام پینے کے صاف پانی سے محروم ہیں، ٹیوب ویلز کے چھوٹے چھوٹے مسئلے ہوتے ہیں ان کی مرمت میں سالوں کا عرصہ بھی لگ جاتی ہیں محکمہ پی ایچ ای اس پر کوئی توجہ نہیں دی جارہی ہے، جس کی وجہ سے عرصہ دراز سے ٹیوب ویل خراب رہتی ہیں، اور ٹیوب ویل خرابی کے باعث ٹینکر مافیا کا راج قائم رہتا ہے فی ٹینکر کی قیمت 3000 روپے سے بھی تجاوز اختیار کر گیا ہے مہنگا پانی غریب عوام پر فروخت ہونے کے باعث غریب گھرانوں سے تعلق رکھنے والے خواتین بچے بزرگ ہتھ ریڑھی گیلن اور ڈبوں کے ذریعے پانی لانے پر مجبور ہیں، انہوں نے بتایا کہ علاقے کے ایم پی اے جب سے منتخب ہوا ہے اب تک علاقے کے کئی بار دورے کر چکے ہیں اعلانات کئے سارے بنیادی مسائل حل کرنے کی یقین دہانی کرائی گئی ہیں لیکن عملی بنیادوں پر اب تک کچھ بھی نہ ہو سکے سارے وعدے اعلانات ہی کی نظر ہو گئے ہیں۔ انہوں نے آخر میں وزیر اعلیٰ بلوچستان، چیف سیکرٹری بلوچستان اور دیگر اعلیٰ حکام سے سنگین نوعیت کے اس اہم مسئلہ پر نوٹس لینے کا مطالبہ کیا ہے۔

وائس چانسلر پروفیسر ڈاکٹر روبینہ مشتاق سردار بہادر خان وومن یونیورسٹی اور خلیل احمد چیف ہیلتھ ایجوکیشن آفیسر صوبائی ہیلتھ ڈائریکٹوریٹ بلوچستان کے درمیان رضا کاروں کیلئے آگاہی مہم، ایسپائرنگ کلب اور ایس بی کے یو آئی سی وی یو میں ایسپائرنگ کلب کے قیام کیلئے مفاہمت کی یادداشت پر دستخط کر رہے ہیں

ایس او ایس ولیج معاشرے کی اجتماعی زمہ داری نبھا رہا ہے، ڈی سی کوئٹہ

یتیموں کی سرپرستی کرنے والے اداروں سے ہر ممکن تعاون جاری رکھا جائے گا

کوئٹہ (خ ن) ڈپٹی کمشنر کوئٹہ کیپٹن (ر) مہر اللہ بادینی نے گزشتہ روز اسسٹنٹ کمشنر (سٹی) کے ہمراہ ایس او ایس ولیج کوئٹہ کا دورہ کیا۔ اس موقع پر انہوں نے یتیم بچوں کے ساتھ وقت گزارا، ان کی خیریت دریافت کی، اور تحائف تقسیم کیں۔ ڈپٹی کمشنر نے ادارے کے مختلف شعبہ جات کا تفصیلی جائزہ لیا اور ایس او ایس کے نمائندوں سے ادارے کے انتظامی اور تعلیمی امور پر بریفنگ لی۔ انہوں نے تمام شعبہ جات کا دورہ کیا اور فراہم کی جانے والی سہولیات کا معائنہ کیا۔ ڈپٹی کمشنر نے بچوں کی دلجوئی کرتے ہوئے ان کی حوصلہ افزائی کی اور انہیں معاشرے کا قیمتی اثاثہ قرار دیا۔ انہوں نے ادارے کی کاوشوں کو سراہتے ہوئے یقین دلایا کہ ضلعی انتظامیہ ایسے اداروں کے ساتھ ہر ممکن تعاون جاری رکھے گی۔ یہ دورہ بچوں کے چہروں پر خوشی لانے کا باعث بنا اور اپنے اس عمل سے معاشرے میں یتیم بچوں کے ساتھ ہمدردی اور محبت کا پیغام دیا۔

دشمن کی غلامی کسی غیرت مند پاکستانی کو قبول نہیں ہے، ظفر اللہ پیرزاد

پارٹی صدر مملکت آصف علی زرداری اور بلاول بھٹو کی قیادت متحد ہے، ضلعی رہنما پی پی

کوئٹہ (اے این این) پاکستان پیپلز پارٹی کوئٹہ کے سیکرٹری اطلاعات ظفر اللہ پیرزادہ نے کہا ہے کہ ہم تو جیتے ہی شہادت کے لیے ہیں پاکستان ایک ملک، ایک قوم اور اسلامی جمہوری ریاست ہے، دشمن کی غلامی کسی غیرت مند پاکستانی کو قبول نہیں ہے عوام پاک افواج کے شانہ بشانہ کھڑے ہیں پاکستان پیپلز پارٹی عوام کے مسائل حل کرنے کیلئے کوشاں ہیں اور پارٹی صدر مملکت آصف علی زرداری اور بلاول بھٹو زرداری کی قیادت متحد و متفق ہیں یہ بات انہوں نے پاک افواج سے اظہار یکجہتی اور یوم تشکر کے حوالے سے بیان جاری کرتے ہوئے کہی انہوں نے کہا کہ بھارت خطے، خاص طور پر پاکستان میں دہشتگردی کی سرپرستی کر رہا ہے، بھارت پاکستان میں جاری دہشت گردی کا اصل سرپرست ہے پاکستانی ایک سنجیدہ قوم ہیں، ہماری پہلی ترجیح امن ہے ہماری امن اور خاموشی کو کمزوری سمجھنے والوں سے پوچھا جائے کہ آج ان کی کیا حالت ہے پاکستانی عوام اور پاک افواج دشمن کو جواب دینا اچھی طرح جانتی ہے کیونکہ پاکستان کے عوام اپنے پاک افواج کے شانہ بشانہ کھڑے ہیں اور رہیں گے اور کسی بھی قربانی سے دریغ نہیں کریں گے دشمن کو بھرپور منہ توڑ جواب دینے کی صلاحیت رکھتی ہے جو کر کے دکھایا بھی انہوں نے کہا کہ بلوچستان میں پاکستان پیپلز پارٹی کی حکومت ہے جو اپنے عوام کو کسی صورت مایوس نہیں کریں گے کیونکہ عوام نے ان پر اعتماد کر کے ایوان تک پہنچایا گیا وزیر اعلیٰ بلوچستان صوبائی وزراء اور اراکین اسمبلی بھی کسی صورت عوام کے اعتماد کو ٹھیس نہیں پہنچائیں گے بلکہ ان کے مسائل ان کی دہلیز پر حل کریں گے

حاجی نظر گل انتقال کر گئے

کوئٹہ (پ ر) حاجی نظر گل انتقال کر گئے، وہ ٹوپ رائے ٹی ایف والے کے والد تھے مرحوم کو سپرد خاک کر دیا گیا جبکہ فاتحہ خوانی کلی شاہ عید گاہ میں جاری ہے

کوئٹہ سیکٹ کے زیر اہتمام جاری ورکشاپ پی ایس فیکلٹی ٹریننگ (مکمل) کے پہلے روز ریسورس پرسن ڈاکٹر افتخار بلوچ اور ڈاکٹر ضیاالحق خواتین شرکا کو بریفنگ دے رہے ہیں

جامعہ بلوچستان اور ٹراما سینٹر، کے درمیان مفاہمتی یادداشت پر دستخط

مقصد شعبہ فزیکل تھراپی DPT کے طلباء کو عملی تربیت کے مواقع فراہم کرنا ہے

کوئٹہ (پ ر) یونیورسٹی آف بلوچستان نے سنڈیمن صوبائی اسپتال اور ٹراما سینٹر، کوئٹہ کے ساتھ ایک اہم مفاہمتی یادداشت (MoU) پر دستخط کیے ہیں، جس کا مقصد شعبہ فزیکل تھراپی DPT کے طلباء کو عملی تربیت کے مواقع فراہم کرنا ہے۔ اس معاہدے پر یونیورسٹی کے وائس چانسلر پروفیسر ڈاکٹر ظہور احمد بازئی، سنڈیمن ہسپتال کے میڈیکل سپرنٹنڈنٹ جناب ڈاکٹر عبد الہادی کاکڑ، اور ٹراما سینٹر کے چیئرنگ ڈائریکٹر ڈاکٹر ارباب کامران کاسی نے دستخط کیے۔ اس موقع پر یونیورسٹی آف بلوچستان کے رجسٹرار جناب محمد طارق جوگیزئی، ORIC کے ڈائریکٹر پروفیسر ڈاکٹر سید مزمل بخاری، ڈی جی اسٹوڈنٹس افیئرز جناب عبد الناصر کھیازئی، پروفیسر ڈاکٹر محمد ایوب، ڈاکٹر قیصر اقبال چیئرمین GSO، ڈاکٹر محسن ساجد انچارج شعبہ فزیکل تھراپی، ڈائریکٹر پبلک ریلیشنز جناب محمد صادق سالائی، ڈاکٹر سجاد حیدر، ڈاکٹر عمیر صدیقی، اور کمال الدین خلجی بھی موجود تھے۔ اس مفاہمتی یادداشت کے تحت، DPT کے طلباء کو آرتھوپیڈکس، نیورولوجی، پیڈیاٹرکس، اور CCU جیسے شعبہ جات میں انٹرن شپ اور ہاؤس جاب کے مواقع فراہم کیے جائیں گے۔ ڈاکٹر عبد الہادی کاکڑ نے اس اقدام کو سراہتے ہوئے کہا کہ عملی تربیت مستقبل کے طبی ماہرین کی تیاری کے لیے ناگزیر ہے۔ ڈاکٹر ارباب کامران کاسی نے اس بات پر زور دیا کہ تعلیمی تربیت کو ہسپتال کی حقیقی کارروائیوں کے ساتھ ہم آہنگ کرنا طلباء کی مہارت اور اعتماد کو بڑھاتا ہے۔ یہ شراکت داری بلوچستان میں صحت کی تعلیم کے معیار کو بلند کرنے کی جانب ایک اہم قدم ہے۔

گلستان بم دھماکہ قابل مذمت اور شہادتیں افسوسناک ہیں، اے کیو ایم

دھماکہ پشتون پرامن اضلاع کے حالات وزیرستان جیسے بنانے کی سازش ہے

کوئٹہ (پ ر) گلستان بم دھماکہ قابل مذمت اور شہادتیں افسوسناک ہیں دھماکہ پشتون پرامن اضلاع کے حالات وزیرستان جیسے بنانے کی سازش ہے۔ افغان قومی موومنٹ کے سربراہ احمد خان نے گلستان بم دھماکے کی شدید الفاظ میں مذمت اور گہرے دکھ و غم کا اظہار کیا ہے۔ احمد خان نے اپنے ایک بیان میں کہا ہے کہ دہشتگردی کے اس واقعے پر شدید افسوس ہوا ہے بے گناہ افراد کی شہادتوں پر گہرے دکھ و درد کا اظہار کرتے ہوئے اس طرح کے واقعات ہونا انتہائی انسانیت سوز اور افسوس ناک عمل قرار دیا گیا ہے دہشتگردی کے اس حملے میں معصوم شہریوں کی شہادت اور زخمی ہونے پر دل انتہائی رنجیدہ ہے۔ شہداء اور زخمی ہونے والوں کے لواحقین کے غم میں برابر کا شریک ہوں پرامن پشتون اضلاع میں جان بوجھ کر حالات خراب کیے جا رہے ہیں تاکہ ان علاقوں کو بھی وزیرستان کی طرح بے رحم ایرپشنوں کے ضد میں لایا جا سکے۔

شالکوٹ میں امن و امان کی بہتر صورتحال قابل تعریف ہے، محب خان ترین

ایس ایچ او عابد مینگل جرائم کی روک تھام میں اہم کردار ادا کر رہے ہیں، نقیب خان

کوئٹہ (پ ر) ریسٹورنٹ ایسوسی ایشن سریاب کسٹم کے صدر محب خان ترین نقیب خان ماما اسماعیل اور دیگر نے اپنے جاری کردہ مشترکہ بیان میں کہا ہے کہ تجربہ کار اور با صلاحیت پولیس آفیسر ایس ایچ او تھانہ شالکوٹ عابد مینگل کی بہتر پلاننگ اور ذمہ دارانہ کردار کی وجہ سے شالکوٹ جیسے مشکل ترین علاقے میں امن و امان کی صورتحال میں بہتری سے جرائم کی شرح میں کمی دیکھنے میں آ رہی ہے جو نہ صرف علاقے کی عوام کے مفاد میں ہے بلکہ اس سے قانون کی بالادستی محکمے کی ساکھ کو بھی مضبوطی حاصل ہو گی ایس ایچ او عابد مینگل پورے علاقے پر کڑی نظر رکھے ہوئے ہیں تاکہ کسی بھی ناخوشگوار واقعے کی روک تھام کو فوری طور پر یقینی بنایا جا سکے ایس ایچ او کے ماتحت آفیسران محرر رابعہ صدام آپریٹر سجاد لاشاری بھی اپنے اپنے ذمہ داریوں سے وفا کر رہے ہیں جو ان کی خاصیت رہی ہے۔

کوئٹہ صوبائی مشیر سوشل ویلفیئر حاجی ولی محمد نورزئی اور سیکرٹری عصمت اللہ قریش سے حاجی فضل محمد نورزئی ملاقات کر رہے ہیں

صوبائی مشیر ولی محمد نورزئی سے فضل محمد نورزئی کی ملاقات

ملاقات میں منشیات کے عادی افراد کی بحالی پر تبادلہ خیال کیا گیا

کوئٹہ (پ ر) صوبائی مشیر سوشل ویلفیئر حاجی ولی محمد نورزئی اور سیکرٹری سوشل ویلفیئر عصمت اللہ قریش سے حاجی فضل محمد نورزئی نے ملاقات کیا ملاقات میں تمام سینٹروں کو درپیش مالی مشکلات پر بات چیت ہوا اور سرکاری سطح پر منشیات کے عادی افراد کے علاج و بحالی کیلئے مختلف سینٹرز کو 1370 مریض دیئے گئے ہیں جنگی دیکھ بال کے حوالے سے بھی تفصیلی تبادلہ خیال کیا گیا جس پر حاجی ولی محمد نورزئی اور عصمت اللہ قریش نے کہا کہ ہمیں معلوم ہیں کہ آپ کو مشکل ہے ہم دن رات اسی کوشش میں ہیں کہ آپ کو جلد از جلد رقم کی فراہمی یقینی بنا سکیں انشاء اللہ ملکر بلوچستان کو منشیات سے پاک کر کے دم لینگے۔

کوئٹہ: ڈھاڈر مشکاف کے قبائلی معتبرین، میر محمد نواز کرد، میر محمد خیر کرد، حاجی عبد المالک، ماسٹر عبد السلام کرد اور دیگر پریس کانفرنس کر رہے ہیں

زمینوں پر قبضہ کرنے والوں کے خلاف فوری کارروائی کی جائے، محمد نواز

مقدمات خارج ہونے کے باوجود 45 سال چوری کر لیے گئے ہیں، پریس کانفرنس

کوئٹہ (سٹی رپورٹر) مشکاف کے رہائشیوں محمد نواز، میر محمد خیر، ماسٹر سلام نے حکومت سے مطالبہ کیا ہے کہ انکی زمینوں پر قبضہ کرنے والوں کے خلاف فوری کارروائی عمل میں لائی جائے اور انہیں جان کا تحفظ فراہم کیا جائے۔ یہ بات انہوں نے پیر کو میر سیف اللہ، میر ناصر کرد، آغا محمد کرد اور دیگر کے ہمراہ کوئٹہ پریس کلب میں پریس کانفرنس کرتے ہوئے کہی۔ انہوں نے کہا کہ مشکاف موضع دامان ہمارے آباؤ اجداد کی زمین ہے جنہیں ہم کئی دہائیوں سے کاشت کرتے آ رہے ہیں جن پر عبد اللطیف، عبد النبی ولد ملا بہادر، عبد المالک ولد عبد النبی، ابو بکر ولد جھنڈا، مسماۃ آمنہ ولد عبد النبی وغیرہ ہمارے دادا میر سوراب خان اور نگری عبد النبی کرد کے خلاف بابت زمین موضع دامان مشکاف 1969m میں دعویٰ کیا تھا جو کہ کلکٹر قلات نے اس سے پہلے ہمارے دادا کے نام کیا تھا اور کمشنر قلات نے 1967 کے ریکارڈ میں ہمارے آباؤ اجداد کے نام پر درج کیا تھا اور 1969ء میں عبد النبی میوہ خان لوگوں کی طرف سے کیا جانے والا دعویٰ قاضی لہڑی ڈھاڈر نے خارج کر دیا تھا مجلس شوریٰ قلات میں بھی دعویٰ خارج کیا گیا اور بعد میں بلوچستان ہائیکورٹ اور سپریم کورٹ میں اپیل کی گئی وہاں سے بھی اپیل خارج ہوئی اور تمام فیصلے ہمارے دادا نگری عبد النبی کرد کے حق میں آئے تھے تب سے آج تک ہم ان زمینوں پر کاشت کرتے آ رہے ہیں لیکن ابھی 40 سال بعد پھر بی بی آمنہ ولد عبد النبی نے اسی زمین پر 4 ستمبر 2024 کو ہمارے چچا میر محمد عالم کرد ولد میر سوراب خان کرد پر دعویٰ دائر کیا جو کہ ہمارے چچا میر محمد عالم کرد کو سمن جاری کیا میر محمد عالم کرد پر مخالف پارٹی نے بابت زمین کا کیس لگایا تھا پھر ڈھاڈر عدالت نے آٹھ ماہ بعد خارج کیا

گورنر بلوچستان جعفر خان مندوخیل سے وطن گران کی قیادت میں وفد ملاقات کر رہا ہے

حلقہ پی بی 46 کے عوام بنیادی سہولیات سے محروم ہیں، ریاض احمد شاہوانی

حلقے کو نظر انداز کیے جانے کی وجہ سے عوام میں سخت بے چینی پائی جاتی ہے، شرکا اجلاس

کوئٹہ (سٹی رپورٹر) پاکستان پیپلز پارٹی بلوچستان کے سابق نائب صدر حلقہ پی بی 46 کے سابقہ ٹکٹ ہولڈر حاجی میر ریاض احمد شاہوانی کی زیر صدارت اجلاس ان کی رہائش گاہ شاہوانی ہاؤس چکی بیگ سریاب میں منعقد ہوا، اجلاس کے تمام شرکا نے سریاب سمیت حلقہ پی بی 46 کو ترقیاتی کاموں سمیت روزگار اور گیس پانی بجلی غرض یہ کہ زندگی کی اکثر بنیادی سہولیات کے حوالے سے نظر انداز کیا جا رہا ہے، جس کی وجہ سے سریاب سمیت حلقہ پی بی 46 کے عوام میں سخت بے چینی پائی جاتی ہے اجلاس کے شرکا کا مزید کہنا تھا کہ الیکشن کمپین کے دوران ہم لوگوں نے عوام کے ساتھ بہت سے وعدے کیے تھے جن میں 50 بیڈ کا ہسپتال علاقے میں تعلیم گیس پانی بجلی سمیت دیگر سہولیات فراہم کرنے کے وعدے کیے تھے مگر افسوس کہ ہم اپنے ان وعدوں کو آج تک پورا نہیں کر سکے مزید سہولتیں فراہم کرنے کے بجائے آج شدید گرمی کے موسم میں سریاب کے عوام بجلی اور پینے کے پانی کے لیے ترس رہے ہیں گیس تو سریاب میں نہ ہونے کے برابر ہے کئی بار ہم لوگوں نے پیپلز پارٹی کے صوبائی قائدین کو ان مسائل سے آگاہ بھی کیا ہے مگر کوئی شنوائی نہیں ہے جبکہ پیپلز پارٹی کے تمام قائدین اور ورکروں کو معلوم ہے کہ حلقہ پی بی 46 میں عوام نے پیپلز پارٹی کو ہی ووٹ دیئے ہیں مگر ایک سازش کے تحت پیپلز پارٹی کو اس نشست سے محروم کیا گیا اگر یہی صورتحال رہی تو سریاب میں پیپلز پارٹی کو سخت نقصان پہنچے گا اور آئندہ انتخابات میں ہم لوگوں کے لیے عوام کے پاس جانا بہت مشکل ہو گا جبکہ آج بلوچستان میں پیپلز پارٹی کی حکومت ہے اور وزیر اعلیٰ بھی پیپلز پارٹی کا ہے مگر اس کے باوجود پیپلز پارٹی کے ورکرز در بدر کی ٹھوکریں کھانے پر مجبور ہیں اس لیے اس اجلاس کے توسط سے ہم چیئرمین پاکستان پیپلز پارٹی بلاول بھٹو زرداری اور وزیر اعلیٰ بلوچستان سے پرزور اپیل کرتے ہیں کہ سریاب سمیت حلقہ پی بی 46 کے عوام کے مسائل کو حل کرنے کے لیے خصوصی توجہ دیں

ترقیاتی کاموں کی وجہ سے کوئٹہ شہر کے مختلف علاقوں میں 20 سے 22 مئی کو بجلی بند رہے گی

کوئٹہ (پ ر) کوئٹہ الیکٹرک سپلائی کمپنی (کیسکو) کے اعلامیہ کے مطابق کوئٹہ شہر کے مختلف علاقوں میں ترقیاتی کاموں کے سلسلے میں برقی لائنوں کی شفٹنگ اور بجلی کے کھمبے نصب کئے جا رہے ہیں۔ اس سلسلے میں 20 مئی سے 22 مئی تک (روزانہ) سریاب گرڈ اسٹیشن کے 11Kv سمنگلی ایکسپریس، دلدار کاریز، چلتن، ہزارہ ٹاؤن، کرانی ایکسپریس، انڈسٹریل، اولڈ جان محمد، نیو جان محمد روڈ، اے ون سٹی، جرنیل سیاہ، اولڈ سیٹلائٹ ٹاؤن، سرکی روڈ، غازی، ساتھ واسا، بی ایم سی اور جرنیل سیاہ فیڈرز سے صبح 9 بجے سے دن ایک بجے تک بجلی بند رہے گی، اسی طرح مری آباد گرڈ اسٹیشن کے کاسی ون، کاسی ٹو، لیاقت بازار ایکسپریس فیڈروں سے صبح 10 بجے سے دوپہر 2 بجے تک جبکہ 220Kv کوئٹہ انڈسٹریل گرڈ اسٹیشن کے 11Kv ایسٹرن بائی پاس، شوکت، شاہنواز، پشتون آباد ایکسپریس، سعد اللہ اور سریاب مل فیڈروں سے صبح 9 بجے سے دوپہر 2 بجے تک بجلی کی فراہمی معطل رہے گی، علاوہ ازیں مختلف گرڈ اسٹیشنز اور ٹرانسمیشن لائن پر مرمتی کاموں کیلئے 20 مئی کو (بروز منگل) منگچر گرڈ اسٹیشن سے دن 11 بجے سے سہ پہر 3 بجے تک نیز اسی روز جھل مگسی اور صحبت پور گرڈ اسٹیشن سے صبح 9 بجے سے سہ پہر 3 بجے تک بجلی بند ہو گی

حنیف خوندئی کا مختلف شخصیات سے اظہار تعزیت

کوئٹہ (پ ر) خوندئی قوم کے سربراہ السادات قومی موومنٹ کے چیئرمین سید محمد حنیف خوندئی نے یونس بلوچ کے فرزند ڈاکٹر شاہ رخ بلوچ، ایس پی جمیل کاکڑ کے بھائی محمد حسین، مقامی اکیڈمی کے چیئرمین محمد طاہر اچکزئی کے والد، ملک اسد اتمک کے بھائی ناصر خان، حافظ عبد الغنی شہزاد کے بھانجے سمیر احمد، سابق گورنر سید ظہور آغا کی اہلیہ جانان خان علائخیل اور جلیل خان مشوانی کی والدہ کے انتقال پر اظہار تعزیت کرتے ہوئے اللہ تعالیٰ سے دعا کی کہ مرحومین کو جوار رحمت میں جگہ اور پسماندگان کو صبر جمیل عطا فرمائے۔

ژوب میں پاکستان پاورٹی ایلیویشن فنڈ نے یوم تشکر کی تقریب کا انعقاد کیا

شرکاء نے پاک فوج کی قربانیوں کو سلام پیش کرتے ہوئے قومی یکجہتی پر زور دیا

کوئٹہ (سٹی رپورٹر) ژوب میں پاکستان پاورٹی ایلیویشن فنڈ (پی پی اے ایف) اور بلوچستان رورل سپورٹ پروگرام (بی آر ایس پی) کے زیر اہتمام "یوم تشکر و یوم الفتح کی تقریب" کا انعقاد کیا گیا اس پر وقار تقریب میں ضلع بھر سے تعلق رکھنے والے معزز شخصیات عبد اللطیف ڈویژنل ڈائریکٹر ایجوکیشن عامر محمد ڈائریکٹر سپورٹس عبد الصمد حریفال ڈویژنل کیمونیکیشن آفیسر، ڈسٹرکٹ مینیجر بی آر ایس پی عبد الجبار خان، قطب خان کو آرڈینیٹر ترقی فاؤنڈیشن گل زمان ناصر صدر انجمن تاجران ذوالفقار شیرانی فوکل پرسن ہیلتھ ڈیپارٹمنٹ اور معروف سماجی کارکن علامہ محمد نسیم بابر نے شرکت کی۔ شرکاء نے بی پی اے ایف اور بی آر ایس پی کی جانب سے غریب علاقوں میں صحت و غذائیت کے شعبے میں کی جانے والی خدمات کو سراہا۔

نیشنل پارٹی کے سربراہ ڈاکٹر عبد المالک بلوچ سے بلوچستان ریفارمز کے نائب صدر ڈاکٹر فرحت حسین، فائزہ و سکندر رود و دیگر ملاقات کر رہے ہیں

اشتہار برائے بھرتی بلوچستان پولیس (سی۔ٹی۔ڈی)

بلوچستان پولیس (سی۔ٹی۔ڈی) میں مندرجہ ذیل خالی آسامیوں پر درج ذیل اضلاع میں تقرری کیلئے متعلقہ اضلاع کے لوکل / ڈومیسائل موزوں امیدواروں سے مجوزہ فارم پر درخواستیں مطلوب ہیں۔

آسامی / اسکیل	تعلیمی قابلیت	علاقائی آسامیاں
درجہ چہارم باورچی B-01	تعلیم یافتہ / متعلقہ شعبے میں مہارت رکھنے والے امیدوار کو ترجیح دی جائیگی	کوئٹہ 01 لسبیلہ 01 کیچ / تربت 01
درجہ چہارم خاکروب B-01	تعلیم یافتہ / متعلقہ شعبے میں مہارت رکھنے والے امیدوار کو ترجیح دی جائیگی	ڈیرہ بگٹی 01
درجہ چہارم مالی B-01	تعلیم یافتہ / متعلقہ شعبے میں مہارت رکھنے والے امیدوار کو ترجیح دی جائیگی	قلات 01
درجہ چہارم الیکٹریشن B-01	تعلیم یافتہ / متعلقہ شعبے میں مہارت رکھنے والے امیدوار کو ترجیح دی جائیگی	خاران 01

نوٹ:۔ (1) درج بالا آسامیوں کیلئے امیدوار اپنی درخواستیں CTD کمپلیکس لنک بروری روڈ کوئٹہ (کوئٹہ کے امیدوار) اور کوئٹہ کے علاوہ لسبیلہ، کیچ / تربت، ڈیرہ بگٹی، قلات، خاران کے امیدوار اپنے متعلقہ ریجن میں مورخہ 30-05-2025 تک دفتری اوقات میں صبح 10:00 بجے تا شام 04:00 بجے تک جمع کرا سکتے ہیں (2) پریکٹیکل ٹیسٹ اور انٹرویو کیلئے آنے والے امیدواروں کو کوئی سفری خرچ نہیں دیا جائے گا (3) درخواست کیساتھ متعلقہ شعبے میں مہارت کا سرٹیفکیٹ، تعلیمی اسناد، شناختی کارڈ، CNIC، چال چلن سرٹیفکیٹ (Gazette) آفیسر / سکول، کالج سے تصدیق شدہ ہو اور 02 عدد پاسپورٹ سائز فریش تصاویر (attested) منسلک کریں (4) نامکمل اور مقررہ تاریخ کے بعد موصول ہونے والی درخواستوں کو زیر غور نہیں لایا جائیگا۔ دفتر ہذا جانچ پڑتال کے بعد صرف شارٹ لسٹڈ / اہل امیدواروں کو ٹیسٹ / انٹرویو کی تاریخ سے بذریعہ اشتہار فراہم کردہ موبائل نمبر / ٹیلیفون نمبر پر مطلع کریگا (5) پہلے سے گورنمنٹ ملازم اپنے محکمہ کے توسط سے درخواست ارسال کریں (6) درخواست فارم مبلغ -/200 روپے (ناقابل واپسی) میں حاصل کیا جا سکتا ہے۔ (فارم کی فوٹو سٹیٹ قابل قبول نہیں ہوگی۔) (8) ہر ایک آسامی کیلئے علیحدہ علیحدہ درخواست جمع کرائی جائیں، آسامی کا نام درخواست فارم پر واضح طور پر لکھا جائے (8) منتخب ہونے والے امیدواروں کو بلوچستان کے کسی بھی جگہ تعینات کیا جا سکتا ہے (9) محکمہ ہذا بغیر کسی وجہ کے آسامیوں کو ختم کرنے یا تعداد میں کمی بیشی کا مجاز ہوگا (10) درج بالا آسامیوں کیلئے امیدواروں کی عمر 18 سال سے کم اور 28 سال سے زائد نہ ہو۔ تاہم عمر کی بالائی حد میں زیادہ سے زیادہ رعایت حکومت بلوچستان کی ہدایت کے مطابق ہوگی۔

ڈپٹی انسپکٹر جنرل آف پولیس
کاؤنٹر ٹیررازم ڈیپارٹمنٹ بلوچستان، کوئٹہ

PRQ No 4491/19-05-2025

www.dpr.gob.pk. @dpr_gob dpr.gob @dgpr.balochistan

بلوچستان کی حاملہ خواتین کیلئے خوشخبری

لیڈی ڈفرن ہسپتال میکانگی روڈ کوئٹہ میں حکومت بلوچستان کی طرف سے ہیلتھ کارڈ کی سہولت جاری ہے۔ ہیلتھ کارڈ کے ذریعے ڈیلیوری / آپریشن لیبارٹری ٹیسٹ ادویات رہائش مفت فراہم کی جاری ہیں۔ مریضہ کا اصل شناختی کارڈ جس میں شوہر کا نام درج ہو اور شوہر کا اصل شناختی کارڈ ساتھ لانا ضروری ہے۔ شناختی کارڈ نہ ہونے کی صورت میں ڈیلیوری فیس بمعہ لیبر روم چارجز لیبارٹری ٹیسٹ مبلغ -/20,000 روپے چھوٹا آپریشن مبلغ -/22,000 روپے اور بڑا آپریشن -/45000 روپے بمعہ آپریشن تھیٹر چارجز و لیبارٹری ٹیسٹ۔ ماہر خواتین ڈاکٹرز کی زیر نگرانی لیڈی ڈفرن ہسپتال کوئٹہ گزشتہ 129 سال سے بلوچستان کی خواتین کے علاج کیلئے چوبیس گھنٹے خدمات پیش کر رہا ہے۔ مناسب ریٹ پر کھلے ہوادار کمرے اور بلا معاوضہ پارکنگ کی سہولت موجود ہے۔

(محمد مقیم صابر)
ایڈمنسٹریٹر لیڈی ڈفرن ہسپتال میکانگی روڈ کوئٹہ

رابطہ: 0333-7858897 / 081-2667985 / 081-2664898 / 081-2666636

Chiltan

NOTICE INVITING TENDER

The Executive Engineer, Urban Planning & Development Department ,Sibi Division invites sealed tenders based on Composite Schedule of Rates 2023, Government of Balochistan, amended up-to-date from interested Contractors / Firm who have the renewal for the year 2024-25, for the following works:

S.#	Name of Works.	E/Cost
1.	HOME SOLAR IN DISTRICT SIBI PHASE-II **TSE-242505715963**	19,842,225/-
2.	WSS ALONGWITH SOLAR SYSTEM KUCHAR TO KILLI MIR SHAMABAD DISTRICT KOHLU **TSE-242505718663**	19,801,653/-

The Procurement shall be carried out in accordance with Balochistan Public Procurement Regulatory Authority rules, 2014 amended up to date. **BASIC ELIGIBITY:** The Firm/ Contractors must have valid registration with Pakistan Engineering Council who also has deposited case for renewal (2024-25) in relevant Category. Firms (Single Entity) having valid registration with Pakistan Engineering Council (PEC) in the Category C-6 or above and the relevant Specialized code. The firm must be register in Balochistan Revenue Authority and presence in active tax payer list (ATL) Valid Registration with Income Tax & Presence in Active Tax Payer List in FBR (ATL) Turnover at least of last three years. The bidder must have completed 3 Assignment of similar nature of work. The bids must accompany Bid Security in the form of Call Deposit or Bank Guarantee of 2 % specified above in the name of the under-signed from a scheduled bank. The bidding firm must not be blacklisted by any procuring agency of Pakistan. Other Mandatory conditions and Detail Criteria mentioned in the Bidding Documents. Sequential page numbering of Bid Proposal. Signing and stamping of bid proposal wherever indicated as well as initial/ signature and seal on all other pages of proposals. The Proposal is bound as hard book to deny addition/ removal of pages'. **METHOD OF PROCUREMENT:** Single Stage-Two Envelope Procedure. **ISSUANCE:** The firms/contractors can also download the bidding documents from the BPPRA website at www.bppra.org.pk. The tender processing fee of Rs. 1,000/- of each above mentioned tenders must be deposited in the government treasury under the head of account C-03870 through the Green Challan Form at the National Bank of Pakistan (NBP). **Deadline of Submission**: The bidding Documents duly filled and attached with copies of supporting documents must be delivered in sealed envelopes by hand or through registered mail to the address mentioned below on or before on 04/06/2025 at 11:00 am. **Opening:** The bids will be opened on 04/06/2025 at 12:00 pm, before the procurement committee in the presence of firm// contractors or their authorized representatives/agents. Place of issuance and submission will be: - Address: Office of the Executive Engineer Urban Planning & Dev: Department, Sibi Division. Telephone No. 3003826691 Bid Validity Period: Ninety (90) Days.

PRQ No.4475/19-05-2025

EXECUTIVE ENGINEER
Urban Planning & Dev: Department Sibi Division

www.dpr.gob.pk. @dpr_gob dpr.gob @dgpr.balochistan

NOTICE INVITING TENDER

The Project Director BRCs & Polytechnic Institutes Balochistan intends to following works: -

S.No	Item / Component	E/Cost
1.	Construction of ECE Classroom in GGPS Haji Ahmed Goth Dam (BEMIS:11122) **Package - I TSE-242505712703**	8,954,007
2.	Construction of ECE Classroom in GGPS Choota Goth (BEMIS:11568) **Package – II TSE-242505712843**	8,954,007
3.	Construction of ECE Classrooms in GBPS Goth Hashoo Khan (BEMIS:06264) **Package – III TSE-242505712863**	8,954,007
4.	Provision of Building Shelterless School at GGPS Madrasa Binat Nassai at District **Killa Saifullah Package – VII TSE-242505713103**	14,020,103
5.	CM Initiatives for Provision of Building 200 Shelterless Schools - **Solarization for 97 Shelterless Schools TSE-242505712903**	42,869,015
6.	Construction of 700 ECE Rooms in Government Schols (Introduction / Development of New Curriculum / Materials & IT Implementation) in Balochistan - **Solarization for 200 ECE Rooms *(E-Bidding)* TSE-242505712923**	67,471,244
7.	CM Initiatives for Provision of Building 200 Shelterless Schools - Purchase of Furniture for 97 Shelterless Schools ***(E-Bidding)* TSE-242505713281**	97,000,000

The tender process would be carried out under B-PPRA rule 2014. **Note:** In all procurements of GoB whether through Electronic or Manual bid submission, it is mandatory for all bidders to get registered at Electronic Public Procurement System of BPPRA. The earnest money **2% OF ESTIMATED COST** in shape of **call deposit/bank guarantee** from schedule bank in favour of Project Director BRCs & Polytechnic Institutes Balochistan should accompany the bids. **ELIGIBILITY:** All mandatory requirements are mentioned in bidding documents for qualifying the eligibility criteria. The entire tender document must be signed and stamped by the bidder **(MANDATORY)**. **PROVIDE ONLY THE INFORMATION REQUIRED AS PER THE ELIGIBILITY CRITERIA. SUBMISSION OF BROCHURES OR IRRELEVANT DOCUMENTS MAY RESULT IN DISQUALIFICATION)**. Bid should be inclusive of all prevailing taxes. **METHOD OF PRECUREMENT:** Single Stage One Envelope Bidding Procedure for Sr.No.1 to 6 and Single Stage Two Envelope Bidding Procedure for Sr.No.7. **EVALUATION CRITERIA:** Sr.No.1 to 6 Least Cost Selection and Sr.No.7 Quality & Cost Selection. **TENDER DOCUMENTS:** The Documents can be downloaded from BPPRA website. **TENDER FEE. Rs.1000/-** non-refundable payment duly deposited through Green Challan in NBP under head **C02818** against each work. **SUBMISSION & OPENING OF TENDER:** Tenders will be received / submitted on **02-06-2025** at **10:00 am** and will be opened on the same day at **11:00** am in the presence of participating bidders and procurement committee members. **ADDRESS:** House No.182-B, Jinnah Town, Quetta Cantt;, Ph. 081-2870400, Email: brcs.balochistan@gmail.com.

AB No.1112/19-05-2025

PROJECT DIRECTOR,
BRCs & Polytechnic Institutes Balochistan

www.dpr.gob.pk. @dpr_gob dpr.gob @dgpr.balochistan

NOTICE INVITING TENDER

<u>TSE-245105712582</u> The Balochistan Public Service Commission is conducting upcoming competitive examination for the posts Head master , Headmistress, and Assistant Investigation Officer .In the premises of Government Girls Degree College Quetta, therefore the undersigned invites E bids for supply of the following Work/Items. **Bid Security 2% (Rs. in Million)**

S.#	Items / Descriptions of Procurements	E/Cost	Time Limit
1.	Supply & installation of Shamiana, Kanata,, chairs (7300) and (60) tables with cover sheets, Fans, Generator for electricity supply with lights , water coolers for water 150 approximately etc (per day rent total 4 days exams) And : Lunch (Chicken Baryani) with service only for 04 day **for 550 (more or less)** duty staff and tea refreshment for whole examination double seassion **approximately**	05.0 M	30

Eligibility: Reputed firms having relevant experience, financial capability and registration with tax authorities i.e. Income and . Registration with the Baluchistan Revenue Authority is also required (where applicable). The evidence of "Active Taxpayer" in Active Taxpayer List (ATL) of Federal Board of Revenue according to the Government's Policy Directives. **Method of Procurement: Single Stage-two envelope Bidding/ Tender Documents: -Bid Submission**. The E bids will be received on **02/06/2025 at 10:00 AM**. **Opening of Bids:** The E bids will be opened on **02/06/2025 at 11:00 AM** in the presence of bidders or their nominated agents who prefer to be present in the meeting. **Issuance.** Bid Documents deposited tender fee (Green Bank Challan) of Rs. 1000/- under the Head of Account (C-03870) till a day before tender opening. Contact # 081-9202201/081-9201507, for further detail of this tender & condition, the biding documents can be seen at www.bppra.org.pk under procuring agency. **Bid Submission.** The E bids will be received on exact date and time mentioned in Bid Documents. **Opening of Bids:** The E bids will be opened on exact date and time mentioned in Bid Documents in the presence of bidders or their nominated agents who prefer to be present in the meeting. **Address/ Opening Venue.** Bids will be opened in the office of the Secretary Baluchistan Public Service Commission Samungli Road Quetta. **Bid Security.** An amount of 2% Original Call Deposit Receipt of Estimated cost. Are required in shape of Call Deposit Receipts from any scheduled bank in the name of Secretary Baluchistan Public Service Commission.
Note: - The Procurement will be made under the provision of BPPRA Rules, 2014

PRQ No.4477/19-05-2025

SECRETARY
Balochistan Public Service Commission

www.dpr.gob.pk. @dpr_gob dpr.gob @dgpr.balochistan

NOTICE INVITING TENDER

The Executive Engineer (Buildings), CWPP&H Department District Sibi, invites sealed percentage rates tenders based on CSR-2023 Government of Balochistan from eligible bidders who can prove their eligibility and qualification as mentioned in the Bidding Documents for the work mentioned below.

Completion Time Period 24 Months, Tender Fee Rs.1000/-

S#	Name of Scheme	E/Cost	E/Money
1	**Provision of Additional Rooms for Already Newly Upgraded School GBMS Babar Kach District Sibi. BEMIS Code 8007. PSDP No.6043 Z2024.2588 (2024-25) TSE-242505714533**	**14.578 M**	**2% 292,000/=**

Bidding process of aforementioned work will be carried out in accordance with the relevant rules of Balochistan Public Procurement Authorities 2014 & Pakistan Engineering Council By-Laws. **PRELIMINARY / BASIC ELIGIBILTIY CRITERIA**: The contractors must have valid Registration of firm with PEC in category **C-4** or above for the work with specialization codes CE10 in relevant discipline with till date renewal and as well registration with Tax Authorities i.e. (NTN, Sales Tax Department and BRA with till date renewal), where applicable. The prospect bidder(s) must meet the eligibility / qualifying criteria as mentioned in the bidding documents. **METHOD OF PROCUREMENT:** Single Stage Two Envelope Bidding Procedure. **BIDDING/TENDER DOCUMENTS ISSUANCE**: The bidder(s) can obtain the bidding documents through BPPRA Website (www.bppra.gob.pk) under TSE No. given above, on production of green challan form for an amount of Rs.1000/- (NON REFUNDABLE) deposited in the head of account **C-02716** DDO Code **SI7046** thorough Government Treasury / National Bank of Pakistan from the date of publication of this invitation in newspapers till the last date of submission i.e. **04/06/2025.** **DEAD LINE OF SUBMISSION**: Bid can be submitted latest by **04th June, 2025** till 12:00 AM. **OPENING OF BID(S)**: Tender will be opened on same day at 01:00 PM. **BID VALIDITY**: Ninety (90) days. **OFFICE ADDRESS / INFO**: Office of the Executive Engineer Buildings CWPP&H Department Balochistan at Sibi, Mobile No.0333-7822578, Email address:Latifkakar80@gmail.com **TERMS & CONDITIONS**: Terms & Conditions are mentioned (incorporated) in detail in Bidding Documents. The bidders providing unsubstantiated and / or incorrect information will be liable to disqualification and / or legal action.

PRQ No.4476/19-05-2025

Executive Engineer (Buildings)
CWPP&H Department District Sibi

www.dpr.gob.pk. @dpr_gob dpr.gob @dgpr.balochistan

EXTENSION/CORRIGENDUM

With reference to NIT Published vide AB # 1071/12-05-2025, on dated 13th May, 2025, the last date of submission and opening is extended and set on 29th May, 2025. **Note:** - All other terms & conditions shall remain same.

AB No.1114/19-5-2025

CHIEF OFFICER
MUNICIPAL CORPORATION,
USTA MUHAMMAD

www.dpr.gob.pk. @dpr_gob dpr.gob @dgpr.balochistan

Daily MASHRIQ QUETTA & Hub
روزنامہ مشرق کوئٹہ حب
ایگزیکٹو ایڈیٹر سید ممتاز احمد

وفاقی محتسب کے فیصلوں پر عملدرآمد 96 فیصد ہے، غلام سرور بروہی

ملنگ ہوٹل ایک خیراتی ادارہ ہے، وفاقی محتسب نے شکایت سنی اور انہیں 29 لاکھ روپے کا ریلیف دلایا

بلوچستان کے دور دراز علاقوں میں کھلی کچہریاں منعقد کرنے سے بہت سے مسائل کے حل میں مدد ملی ہے

کسی بھی کیس کیلئے نہ وکیل کی ضرورت ہے نہ ہی فیس کی، کسی بھی کیس کا 45 دن میں ازالہ کیا جاتا ہے

کوئٹہ (پ ر) وفاقی محتسب اعلیٰ بلوچستان ریجن غلام سرور بروہی نے کہا ہے کہ وفاقی محتسب کے فیصلوں پر عمل درآمد 96 فیصد ہے، بلوچستان کے دور دراز علاقوں میں کھلی کچہریاں منعقد کرنے سے بہت سے مسائل کے حل میں مدد ملی ہے۔ ان خیالات کا اظہار انہوں نے کوئٹہ چیمبر آف سمال انڈسٹری میں وفاقی محتسب کی کارکردگی کے حوالے سے پریس کانفرنس سے خطاب کرتے ہوئے کیا۔ اس موقع پر کوئٹہ چیمبر آف سمال انڈسٹری کے عہدیداران حاجی ولی محمد نورزئی، ملک ندیم کاکڑ، کنسلٹنٹ آئی آر ڈی سرور جاوید، تنہا امین و دیگر بھی موجود تھے۔ شرکاء کو بتایا گیا کہ وفاقی محتسب کوئٹہ ریجن میں 2024ء میں 13 ہزار کیسز حل کئے گئے عوام کے اعتماد سے کیسز میں اضافہ ہو رہا ہے، وفاقی محتسب نے بلا جواز بجلی کے بلز پر شکایات کا ازالہ کرتے ہوئے متاثرین کو انصاف فراہم کیا ہے، ملنگ ہوٹل ایک خیراتی ادارہ ہے لیکن کیسکو کی جانب سے ان کے ٹیرف کمرشل وصول کیا جا رہا ہے وفاقی محتسب نے شکایت سنی اور انہیں 29 لاکھ روپے کا ریلیف دلایا۔ وفاقی محتسب نے بغیر عذر کے سائنس وٹیکنالوجی سے فارغ کئے گئے 28 ملازمین کو ان کی تنخواہوں و مراعات کے ساتھ بحال کرایا ہے۔ وفاقی محتسب کے فیصلوں پر عمل درآمد 96 فیصد ہے، بلوچستان کے دور دراز علاقوں میں کھلی کچہریاں منعقد کرنے سے بہت سے مسائل کے حل میں مدد ملی ہے، محمد سرور بروہی نے کہا کہ وفاقی محتسب کا ادارہ عوام کی فلاح و بہبود کیلئے کوشاں ہیں۔ وفاقی محتسب میں کسی بھی کیس کیلئے نہ وکیل کی ضرورت ہے نہ ہی فیس کی، کسی بھی کیس کا 45 دن میں ازالہ کیا جاتا ہے 188 محکموں 244 ذیلی ڈیپارٹمنٹ سے متعلق شکایات کا ازالہ کیا جاتا ہے۔ انہوں نے کہا کہ میڈیا وفاقی محتسب سے متعلق آگاہی پھیلائیں تاکہ زیادہ سے لوگ آئیں

وزیر اعلیٰ بلوچستان سرفراز بگٹی سے عبدالمالک کاکڑ ملاقات کر رہے ہیں

اساتذہ کے مسائل کا حل ترجیحات میں شامل ہے، ڈسٹرکٹ چیئرمین ژوب

امید ہے نو تعینات شدہ اساتذہ اپنی ذمہ داریاں بخوبی نبھائیں گے خطاب

ژوب (اے این این) نئے تعینات ایس پی کے اساتذہ کی جانب سیاسی و سماجی شخصیات اور صحافیوں کے اعزاز میں باچا خان مرکز ژوب میں چائے پارٹی کا اہتمام کیا گیا ہے جس میں ڈسٹرکٹ چیئرمین حاجی محمد خان کبزئی بطور چیف گیسٹ شرکاء سے خطاب کرتے ہوئے کہا کہ اساتذہ ایک معزز پیشہ اور معاشرے میں بااصلاحیت لوگ سمجھے جاتے ہیں اساتذہ کو درپیش مسائل کو حل کرنا ہماری اولین ترجیحات میں شامل ہے انہوں نے کہا کہ اساتذہ کرام پر بڑی ذمہ داری ہے کہ وہ اپنے بچوں کو تعلیم کی زیور سے آراستہ کریں چونکہ مشکل وقت میں ہم سب سیاسی پارٹیوں سماجی تنظیموں اور میڈیا نے اساتذہ کے حق میں کردار ادا کیا ہے جس طرح ہم نے ساتھ دیا اسی طرح اساتذہ اپنے سکولوں میں ڈیوٹی سرانجام دیں اور غیر حاضر اساتذہ کو کسی صورت برداشت نہیں کریں گے انہوں نے کہا کہ ژوب کے تمام سکولوں کا تفصیلی جائزہ لیکر محکمہ تعلیم بلوچستان کے سامنے پیش کیا جائیگا

پنجگور میں مچھر مار اسپرے مہم کا آغاز کردیا گیا

مہم شہریوں کو ملیریا سے بچانے کی کوشش ہے عوام تعاون کریں، ڈاکٹر انور عزیز

پنجگور (یو این اے) پنجگور ڈسٹرکٹ ہیلتھ آفیسر پنجگور ڈاکٹر انور عزیز بلوچ کی ہدایت پر شہر گاں گلیوں محلوں میں ملیریا مچھر مار اسپرے مہم شروع ملیریا ڈیپارٹمنٹ کے عملے نے چتکان بازار سورو سمیت دیگر علاقوں میں مچھر مار اسپرے کا آغاز کر دیا ہے عوامی حلقوں نے ڈسٹرکٹ ہیلتھ آفیسر پنجگور ڈاکٹر انور عزیز بلوچ کی بروقت اسپرے مہم کو سراہتے ہوئے ملیریا ٹیم کی جدوجہد اور محنت کی تعریف کی ہے اس موقع پر ڈسٹرکٹ ہیلتھ آفیسر پنجگور ڈاکٹر انور عزیز بلوچ نے کہا کہ موسم کی تبدیلی اور شدید گرمی کے باعث مچھروں کی یلغار کے باعث لوگوں کو شدید مشکلات اور ملیریا پھیلنے کا خدشہ پیدا ہو گیا تھا اسلئے شہریوں کو مچھر اور انکی اثرات سے محفوظ رکھنے مچھر مار مہم کا آغاز کر دیا ہے تاکہ اس سے عام لوگوں کو فائدہ پہنچ سکے انہوں نے کہا کہ حکومت کی جانب سے شہریوں کی سہولت کیلئے جو وسائل مہیا ہوتی ہے ہماری کوشش ہے

گورنر بلوچستان جعفر خان مندوخیل سے سعید احسن مندوخیل و دیگر ملاقات کر رہے ہیں

نوشکی بدامنی

کے واقعات میں اضافہ، شہری خوفزدہ

نوشکی (آن لائن) بدامنی کے واقعات میں اضافہ ایک ہی وقت دو موٹر سائیکل لے لئے پیچھا کرنے والوں پر فائرنگ کردی اطلاعات کے مطابق مسلح چوروں نے دو موٹر سائیکل لے گئے پیچھا کرنے والوں کی گاڑی پر فائرنگ کردی تاہم وہ معجزانہ طور پر محفوظ رہے یاد رہے ایک ہفتے میں دو گاڑیاں دو موٹر سائیکل اور ایک دکان میں ڈکیتی کی واردات ہوئی ہے بڑھتی ہوئی بدامنی کے واقعات سے لوگوں میں سخت تشویش پائی جاتی ہے ابھی تک کوئی ملزم گرفتار نہیں ہو سکی

گلستان میں بے گناہ شہادتوں نے ہر دل کو رنجیدہ کردیا، نور محمد دمڑ

غم میں برابر کے شریک ہیں، متاثرہ خاندانوں کو ہرگز تنہا نہیں چھوڑا جائے گا، وزیر خوراک

قلعہ عبداللہ کے علاقہ گلستان میں بم دھماکے کی شدید الفاظ میں جتنی مذمت کی جائے کم ہے

کوئٹہ (یو این اے) مسلم لیگ (ن) کے مرکزی رہنما صوبائی وزیر خوراک حاجی نور محمد خان دمڑ نے قلعہ عبداللہ کے علاقہ گلستان میں بم دھماکے کی شدید الفاظ میں مذمت کرتے ہوئے دھماکے میں معصوم اور بے گناہ شہریوں کی شہادت پر دلی افسوس کا اظہار کیا اور کہا کہ یہ واقعہ انسانیت سوز واقعہ ہے۔ صوبائی وزیر خوراک حاجی نور محمد خان دمڑ نے شہداء کے لواحقین سے تعزیت کرتے ہوئے کہا کہ ہم اس دکھ کی گھڑی میں ان کے ساتھ ہیں اور ان کے غم میں برابر کے شریک ہیں۔ انہوں نے اس عزم کا اعادہ کیا کہ متاثرہ خاندانوں کو ہرگز تنہا نہیں چھوڑا جائے گا بلکہ حکومت ان کی ہر ممکن معاونت کرے گی انہوں نے کہا کہ معصوم انسانوں کی شہادت نے ہر دل کو رنجیدہ کر دیا ہے۔ ہم زخمیوں کی جلد صحت یابی کے لیے دعا گو ہیں اور انہیں بہترین طبی سہولیات فراہم کرنے کے لیے تمام تر اقدامات کیے جا رہے ہیں صوبائی وزیر نے مزید کہا کہ دہشت گردی کے خلاف جنگ صرف حکومت کی نہیں بلکہ پوری قوم کی جنگ ہے یہ جنگ ہماری قومی بقا اور سلامتی کی جنگ ہے اور دہشت گردوں کو کسی صورت معاف نہیں کیا جائے گا ان کے خلاف سخت ترین کارروائی عمل میں لائی جائے گی تاکہ ایسے بزدلانہ حملوں کا مکمل خاتمہ کیا جا سکے۔

آئندہ بجٹ تاجروں کو اعتماد میں لیکر بنایا جائے، کاشف حیدری

ٹیکسز میں اضافے کی بجائے چھوٹے تاجروں کو ریلیف دیا جائے

کوئٹہ (آن لائن) مرکزی تنظیم تاجران پاکستان کے صوبائی ترجمان کاشف حیدری نے کہا ہے کہ حکومت آئندہ سال کے بجٹ میں ٹیکسز میں ... معاشی مسائل پیدا نہ ہوں اگر حکومت نے تاجروں کی آواز نہیں سنی اور مطالبات پر عملدرآمد نہیں کیا گیا تو ایک بار پھر سڑکوں پر نکلنے پر مجبور ہوں گے ...

اے پی اے عوام کیلئے بہترین پلیٹ فارم ہے، سید امان شاہ

کوئٹہ (اے این این) عوام پاکستان پارٹی بلوچستان کے صوبائی کنوینر "ممتاز قبائلی شخصیت سید امان شاہ" نے کہا ہے کہ عوام پاکستان پارٹی بلوچستان میں تیزی سے منظم ہو رہی ہے ... ایک قومی سوچ رکھنے والے رہنما ہیں جو پاکستان کو ترقی کی راہ پر گامزن دیکھنا چاہتے ہیں۔ انہوں نے کہا کہ سابق وزیر خزانہ پارٹی کے مرکزی سیکرٹری مفتاح اسماعیل کی معاشی مہارت، دلیل سے بھرپور گفتگو، اور ملک کے مالیاتی نظام کو بہتر بنانے کے وژن نے باشعور طبقے کو پارٹی کی جانب متوجہ کیا ہے

وفاقی وزیر اور سینیٹر چوہدری سالک حسین سے نیشنل لیبر فیڈریشن کے صدر شمس الرحمن سواتی ملاقات کر رہے ہیں

اورماڑہ کے پہاڑی علاقے خشک سالی کی لپیٹ میں

جنگلی حیات کو خطرات لاحق، مبینہ طور پر تین آئی بیکس ہلاک

اورماڑہ (یو این اے) اورماڑہ کے پہاڑی سلسلے ان دنوں شدید موسمیاتی تبدیلیوں کی لپیٹ میں ہیں۔ بارشوں کی کمی کے باعث قدرتی وسائل بری طرح متاثر ہوئے ہیں۔ پاکستان کی سب سے بڑی کنزروینسی، ہنگول ... کنزروینسی کی حدود میں واقع رج کے علاقے میں موسمی آبی ذخائر مکمل طور پر خشک ہو جانے کے سبب افسوسناک طور پر تین آئی بیکس پیاس سے ہلاک ہو گئے، جن میں ایک نر اور دو مادہ شامل تھے۔ ہنگول کنزروینسی کے ٹیم مینجمنٹ کے سربراہ سید نہال جان نوری نے اس المناک واقعے کی تفصیلات بتاتے ہوئے کہا کہ اس سال متوقع بارشیں نہ ہونے کے باعث علاقے کے اہم موسمی آبی ذخائر خشک ہو گئے ہیں

عوامی مسائل حل کرنے کیلئے کوشاں ہیں، محمد خان لہڑی

کوئٹہ (اے این این) پارلیمانی سیکرٹری برائے ایکسائز حاجی محمد خان لہڑی نے کہا ہے کہ موجودہ وفاقی و صوبائی حکومتیں عوام کے مسائل حل کرنے کے لیے کوشاں ہیں اور اس سلسلے میں کوئی کوتاہی ...

ریلوے کی اپ گریڈیشن کیلئے جرمنی کے تجربات سے استفادہ کرینگے، حنیف عباسی

پاکستان ریلوے کو نہ صرف بہتر انفراسٹرکچر بلکہ جدید تکنیکی سہولیات فراہم کی جائیں گی، جرمن سفیر الفرید گراناز

پاکستان و جرمنی کے تعلقات کو نئی بلندیوں تک لے جانا چاہیے تاکہ معیشتوں اور عوام کو فائدہ پہنچے، رہنماؤں کا اتفاق

اسلام آباد (زاہد احمد خان) آج وزیر ریلوے محمد حنیف عباسی نے پاکستان میں جرمن سفیر الفرید گراناز سے ایک اہم ملاقات کی، جس میں دونوں ممالک کے مابین سفارتی، اقتصادی اور صنعتی تعلقات کو مزید مضبوط بنانے پر تفصیلی تبادلہ خیال کیا گیا۔ ملاقات کے دوران خاص طور پر پاکستان ریلوے کے نظام کی جدید کاری اور اپ گریڈیشن کے حوالے سے بات چیت کی گئی تاکہ ملکی ریلوے نظام کو جدید ترین ٹیکنالوجی کے مطابق بہتر بنایا جا سکے۔ وزیر ریلوے نے جرمنی کے تجربات اور ماہرین کی مہارت سے فائدہ اٹھانے کے عزم کا اظہار کرتے ہوئے کہا کہ پاکستان ریلوے کو نہ صرف بہتر انفراسٹرکچر بلکہ جدید تکنیکی سہولیات بھی فراہم کی جائیں گی تاکہ عوام کو محفوظ، تیز اور معیاری سفری سہولتیں میسر آ سکیں۔ اس ضمن میں دونوں ممالک نے ریلوے سیکٹر میں جدید ٹیکنالوجی کے تبادلے، انفراسٹرکچر کی ترقی اور صنعتی شراکت داری کے مواقع پر بات چیت کی۔ ملاقات کے دوران دونوں فریقین نے مستقبل میں مشترکہ منصوبوں پر کام کرنے کے امکانات پر غور کیا اور اس بات پر اتفاق کیا کہ پاکستان اور جرمنی کے مابین تعلقات کو نئی بلندیوں تک لے جانا چاہیے تاکہ دونوں ممالک کی معیشتوں اور عوام کو فائدہ پہنچے۔ وزیر ریلوے محمد حنیف عباسی نے جرمن سفیر کو گولڑہ اسٹیشن کے تاریخی میوزیم کے دورے کی دعوت دی، جو پاکستان کے ریلوے ورثے کی حفاظت اور فروغ کے لیے ایک اہم قدم ہے۔ سفیر نے اس دعوت کو پذیرائی دیتے ہوئے کہا کہ جرمنی اس حوالے سے پاکستان کے ساتھ تعاون جاری رکھے گا اور مستقبل میں مزید مشترکہ سرگرمیوں کی امید ظاہر کی۔ یہ ملاقات دونوں ممالک کے درمیان اقتصادی، صنعتی، ثقافتی اور تکنیکی تعاون کو فروغ دینے کے لیے ایک مثبت پیش رفت ہے اور اس سے پاکستان ریلوے کے نظام کی بہتری اور دونوں ممالک کے قریبی تعلقات کو مزید تقویت ملے گی۔

افواج پاکستان کو سلام پیش کرتی ہوں، ایمان طاہر محمود

کوئٹہ (اے این این) مرحوم طاہر محمود خان کی صاحبزادی ایمان طاہر محمود نے کہا کہ ... 10 مئی 2025ء کو بزدلانہ حملے کا جرات مندانہ جواب دیا ... نے رات کی تاریکی میں حملہ کیا، مگر ہماری بہادر افواج نے فجر کے بعد ایسا دندان شکن جواب دیا کہ پوری دنیا نے پاکستان کی دفاعی طاقت کو مانا۔ یہ صرف ایک جنگ نہیں تھی، یہ غیرت، ایمان اور قربانی کی فتح تھی۔ اور اب بھارت کی ساتھ پوری دنیا نے پاکستان کو تسلیم کیا کہ پاکستان ایک صلاحیت اور طاقتور ملک ہے۔

ہزارہ کلچر بلوچستان کی ثقافتی رنگا رنگی وہم آہنگی کا مظہر ہے، میر شعیب نوشیروانی

ایسے ثقافتی ایام کا انعقاد نئی نسل کو اپنی اصل سے جوڑنے کا ذریعہ بنتا ہے، کسی قوم کی پہچان اس کی ثقافت سے ہوتی ہے

بلوچستان کا ہر نوجوان اپنی صلاحیتوں کے ذریعے صوبے بلکہ ملک و بین الاقوامی سطح پر مثبت پہچان بنائے، وزیر خزانہ

حکومت بلوچستان ہر قوم، برادری اور قبیلے کی ثقافتی شناخت کے تحفظ اور فروغ کے لیے پر عزم ہے، ہزارہ کلچر ڈے پر پیغام

کوئٹہ (خ ن) صوبائی وزیر خزانہ بلوچستان میر شعیب نوشیروانی نے ہزارہ برادری کو ان کے ثقافتی دن کے موقع پر دلی مبارکباد پیش کرتے ہوئے کہا ہے کہ ہزارہ کلچر ڈے نہ صرف ایک برادری کی تہذیبی پہچان کا دن ہے بلکہ یہ پورے بلوچستان کی ثقافتی رنگا رنگی اور ہم آہنگی کا مظہر بھی ہے۔ اپنے بیان میں وزیر خزانہ نے کہا کہ ہزارہ برادری کی روایات، طرز زندگی، زبان، لباس، دستکاری اور ...

منشیات کے خاتمے کیلئے پرائیویٹ سیکٹر کو آن بورڈ لیں گے، ولی نورزئی

کوئٹہ (اے این این) پارلیمانی سیکرٹری برائے سوشل ویلفیئر حاجی ولی محمد نورزئی نے کہا ہے کہ منشیات جیسے لعنت کی خاتمے کیلئے پرائیویٹ سینٹرز کی ساتھ ملکر کام کریں گے اور جو وسائل ان کو درپیش ان کو فراہم کریں گے یہ بات انہوں نے فضل محمد فاؤنڈیشن کے سربراہ کمانڈر فضل محمد نورزئی سے ملاقات کرنے پر بات چیت کرتے ہوئے کہی اس موقع پر سیکرٹری سوشل ویلفیئر عصمت اللہ قریشی بھی موجود تھے ملاقات میں تمام سینٹروں کو درپیش مالی مشکلات پر بات چیت ہوا اور سرکاری سطح پر منشیات کے عادی افراد کے علاج و بحالی کیلئے مختلف سینٹرز کو 1370 مریض دیئے گئے ہیں جنگلی دیکھ بال میں اداروں شدید مشکلات کا سامنا ہے جس پر حاجی ولی محمد نورزئی اور عصمت اللہ قریشی نے کہا کہ ہمیں معلوم ہیں کہ آپ کو مشکل ہے ہم دن رات اسی کوشش میں ...

اطلاع برائے بس / کوچز مالکان

ہر گاہ ذیل مسافر بردار بس / کوچز مالکان (1) داؤد موورز بنام خالد علی بلوچ سکنہ تربت، (2) نجیب موورز بنام ریاض ولد اسماعیل بلوچ سکنہ گلشن آواران، (3) امتیاز موورز بنام مشتاق بلوچ سکنہ ہوشاب تربت، (4) اخلاص موورز بنام حاجی احمد علی ولد میر محمد سکنہ گلشن آواران، (5) جاوید موورز بنام اقبال ولد حاجی جان محمد بلوچ سکنہ تربت، (6) اتفاق کوچ بنام سفر خان ولد نظر محمد سکنہ رخشانی ... اطلاع دی جاتی ہے کہ اگر ... (10) دن کے اندر ... موٹر وہیکلز آرڈیننس 1965ء شق نمبر 26 (ایف) کے تحت کارروائی کی جائے گی ...

سیکرٹری ریجنل ٹرانسپورٹ اتھارٹی قلات ڈویژن بمقام خضدار

PRQ No 4497/19-05-2025

www.dpr.gob.pk. | @dpr_gob | dpr.gob | @dgpr.balochistan

GOVERNMENT OF PAKISTAN
PAKISTAN RAILWAY HEADQUARTERS
LAHORE

CAREER OPPORTUNITIES

Applications are invited for the following position. Appointments will be made purely on a contract basis. Candidates from relevant districts/domiciles are encouraged to apply.

Sr No	Description of the Post	Post	Qualification	Experience/Brief JDs	Age Limit
01	Front Desk Manager (Female)	56	1. Associate Degree in Hospitality & Tourism OR 2. Bachelor's Degree with qualification in hospitality, tourism, or client handling. OR 3. Diploma in Hospitality, Tourism. 4. Qualification must be from renowned/well reputed and recognized universities, institutes.	Responsible for ensuring smooth and efficient front-line operations at major Railway stations Lahore, Rawalpindi, Multan, Peshawar, Karachi, Faisalabad and Rohri on 8-hours rotational shifts. Duties include managing clients passengers, providing travel information, addressing passenger concerns, and providing welcoming environment. The role requires active coordination with railway stations teams/staff to ensure better service delivery and passenger facilitation.	Max: 30 years

General Instructions:

1. **Contract Terms:** All appointments are purely on contract basis for a period of two (2) years, extendable subject to satisfactory performance on yearly basis.
2. **Salary:** Salary will be admissible as per the Standard Pay Package issued by the Finance Division on 18th April 2022 or Rs. 60,000/- per month whichever is higher.
3. **Experience Consideration:** Relevant experience will be given weightage.
4. **Age Relaxation:** As per Government Policy.
5. **Quotas:** As per Government Policy.
6. **Government Employees:** Candidates serving in Government, Semi-Government, or Autonomous organizations must apply through proper channel with a departmental NOC.
7. **Forgery Clause:** Submission of forged/false documents shall lead to disqualification and legal action.
8. **Application Submission:** Interested candidates shall apply online via the National Job Portal at https://njp.gov.pk within fifteen (15) days of the advertisement's publication.
9. **Incomplete/Delayed Applications:** Incomplete applications, hand-submitted applications, or applications received after the due date will not be entertained.
10. **Shortlisting:** Only shortlisted candidates, based on their academic results, will be called for the interview.
11. **TA/DA:** No TA/DA will be provided for appearing in the interview.
12. **Training:** Successful candidates will undergo short training courses organized by Pakistan Railways which are mandatory for posting.
13. Successful candidates shall execute a bond on judicial stamp paper of Rs. 200/- with one surety, duly attested by a First Class Magistrate, to reimburse the Government for all expenses incurred, including pay, allowances, and training charges, in case of resignation, being abscond, or unsatisfactory completion of training or probation period.
14. Pakistan Railways Headquarters reserves the right to select / reject or not to fill any position (s) without assigning any reason at any stage of recruitment process or later on.

DY-CHIEF PERSONNEL OFFICER
Ph: 042-99205702

PID (L) 3154/24

نوٹسز کا جواب نہ دینے والوں کو آخری وارننگ جاری کردی، بی ایف اے

متعلقہ افراد و ادارے 7 دن کے اندر اپنا تحریری جواب جمع کرائیں

کوئٹہ (اے پی پی) بلوچستان فوڈ اتھارٹی نے نوٹسز کا جواب نہ دینے والوں کے خلاف سخت کارروائی کی ابتداء جاری کر دی۔ بلوچستان فوڈ اتھارٹی ... متعلقہ افراد و ادارے اس نوٹس کی تاریخ سے 7 دن کے اندر اپنا تحریری جواب جمع کرائیں، بصورت دیگر ... قانونی کارروائی کی جائے گی۔

اطلاعی نوٹس از بابت غیر حاضر ٹیچنگ و نان ٹیچنگ سٹاف

درج ذیل ٹیچنگ و نان ٹیچنگ سٹاف کو بذریعہ پبلک نوٹس ہدایت کی جاتی ہے کہ وہ اشاعت کے 15 یوم کے اندر دفتر ہذا میں پیش ہو کر اپنی پوسٹنگ کی بابت وضاحت پیش کریں بصورت دیگر دانستہ غیر حاضری تصور کرتے ہوئے بلوچستان ایمپلائز ایفیشنسی اینڈ ڈسپلن ایکٹ 2011 کے تحت ملازمت سے برطرفی بابت یکطرفہ کارروائی عمل میں لائی جائے گی اور کوئی عذر قابل قبول نہ ہوگا۔

نمبر شمار	پرسنل نمبر	نام	ولدیت	عہدہ	شناختی کارڈ نمبر
1	20042546	عبدالواحد	عبدالعزیز	ایس ایس ٹی (سائنس)	5440005436505
2	20250232	عثمان رزاق	محمد رزاق	ایس ایس ٹی (سائنس)	5440082085609
3	20363999	ذوالقرنین	راز محمد	ایس ایس ٹی (سائنس)	5440147883247
4	20302545	جہانزیب آفرین	لعل بخش	ایس ایس ٹی (سائنس)	5230190239511
5	20363436	محمد زاہد	عبدالودود	ایس ایس ٹی (سائنس)	5440148806459
6	20359020	سید منیر احمد	سید بشیر احمد	ایس ایس ٹی (سائنس)	5440141365063
7	20270883	احمد اللہ	محمد عمر	ای ایس ٹی	5440019844545
8	20054105	محمد اکرم	محمد انور	جے اے ٹی	5440069101709
9	20358920	محمد دین	عبدالصمد	جے اے ٹی	5440092025207
10	20356839	نیاز محمد	اللہ بخش	جے اے ٹی	5440064888527
11	20158355	عبدالمجید	شیر جان	جے ای ٹی	5520202893971
12	20265898	امیر احمد	ولی شاہ	جے ای ٹی	5320308922561
13	20260001	بلال احمد	عبداللہ	جے ای ٹی	5440038981461
14	20247986	ٹکی داد	حاجی میر خان	جے ای ٹی	5440131897135
15	20143308	انتخاب یوسف	محمد یوسف	جے ای ٹی	5220315745649
16	20128754	جمال خان	نصیر احمد	جے ای ٹی	5340294718543
17	20179261	محمد اعظم	فیض محمد	جے ای ٹی	5630245453219
18	20092862	محمد صابر	عبدالرزاق	جے ای ٹی	5440081168753
19	20250367	نعمت اللہ	حاجی عبدالخالق	جے ای ٹی	5440010547985
20	20272599	نجیب اللہ خان	بہاؤالدین	جے ای ٹی	5440036387403
21	20317656	شمیم احمد	احمد جان	جے ای ٹی	5440005142301
22	20272395	شہاب الدین	صاحبزادہ اللہ	جے ای ٹی	5440050611001
23	20024107	احمد حسین	عبداللہ	جے ای ٹی (ٹیک)	5430207774059
24	20104990	عابد علی	محمد جمال	پی ای ٹی	5440088693117
25	20377321	جہانگیر خان داوی	محمد کریم داوی	پی ای ٹی	5440080936305
26	20154462	قیصر عباس	احمد نواز	جے وی ٹی	3210303252143
27	20179250	محمد قاسم	عبدالسلام	جے وی ٹی	5440038692883
28	20109473	محمد اصغر	محمد حنیف	جے وی ٹی	5160227891759
29	20273113	منیر احمد	نور احمد	جے وی ٹی	5320309024963
30	20024607	شمیم احمد	رشید احمد	جے وی ٹی	5440005074177
31	20091357	سید کلیم اللہ	سید غلام علی	جے وی ٹی	5430363948277
32	20023923	عبدالقیوم	محمد نعیم	جے وی ٹی	4550003532927
33	20025324	عبدالستار منگوکی	محمد مرید	جے وی ٹی	5440003468249
34	20027728	امیر محمد	شیر احمد	جے وی ٹی	5440028926099
35	20358942	کلیم اللہ	طاہر خان	ایم کیو	5440116885119
36	20076401	نصیب اللہ	محمد عالم	ایم کیو	5440055270781
37	20344235	نصر اللہ	محمد نور	مالی	5440016344443
38	20019676	دین محمد	حاجی عبدالمالک	چوکیدار	5440003447947
39	20344081	عبدالواسع	عبدالکریم	نائب قاصد	5440109000003
40	20010824	عیسیٰ جان	رسول بخش	نائب قاصد	5440090569981
41	20211029	محمد نعیم	خیر محمد	نائب قاصد	5160297940043
42	20076386	نظام الدین	زین العابدین	نائب قاصد	5440056624569

ڈسٹرکٹ آفیسر ایجوکیشن (میل) کوئٹہ

PRQ No 4490/19-05-2025

www.dpr.gob.pk. | @dpr_gob | dpr.gob | @dgpr.balochistan

مذاہب امن، محبت اور انسانیت کا درس دیتے ہیں، علی رضا رجائی

بھارت کے خلاف جنگ میں پاک فوج کی کامیابی پر اللہ تعالیٰ کا شکر بجالاتے ہیں، قونصل جنرل ایران

اللہ کی مدد ہمیشہ اُن کے ساتھ ہوتی ہے جو حق پر ڈٹے رہیں یوم فتح ہمیں بہترین سبق دے گیا، قاری عبدالرشید

"یوم تشکر و یوم الفتح" کے موقع پر میتھوڈسٹ چرچ کوئٹہ، جامعہ انوار العلوم سریاب روڈ کوئٹہ میں تقاریب کا انعقاد

کوئٹہ (سٹی رپورٹر) اسلامی جمہوریہ ایران کے قائم مقام قونصل جنرل علی رضا رجائی اور مذہبی رہنماؤں قاری عبدالرشید الحذروی، پادری سائمن بشیر مسیح اور پی آر ایس پی کے منیجر غلام محمد مجید نے کہا ہے کہ تمام مذاہب امن محبت اور انسانیت کا درس دیتے ہیں یوم تشکر ہمیں مل کر آگے بڑھنے اور ایک دوسرے کا احترام کرنے کا موقع فراہم کرتا ہے، بھارت کے خلاف جنگ میں پاک فوج کی کامیابی پر اللہ تعالیٰ کا شکر بجالاتے ہیں۔ یہ بات انہوں نے پی پی اے ایف کے زیر اہتمام "یوم تشکر و یوم الفتح" کے موقع پر میتھوڈسٹ چرچ کوئٹہ، جامعہ انوار العلوم سریاب روڈ کوئٹہ میں بین المذاہب ہم آہنگی، قومی اتحاد اور حب الوطنی کے فروغ کیلئے کوئٹہ میں منعقدہ تقریب سے خطاب کرتے ہوئے کہی اس کے علاوہ پشین میں مدرسہ دارالعلوم، مستونگ میں جامعہ غوثیہ رضویہ میں بھی تقریبات کا انعقاد کیا گیا۔ جس میں سینکڑوں طلباء، اساتذہ، مذہبی رہنماؤں، مقامی کمیونٹی اور حکومتی و سماجی اداروں کے نمائندوں نے شرکت کی۔ میتھوڈسٹ چرچ میں منعقدہ تقریب سے خطاب کرتے ہوئے اسلامی جمہوری ایران کے قائم مقام قونصل جنرل علی رضا رجائی نے کہا کہ اس تاریخی موقع پر پاکستان کی عوام اور قیادت کو مبارکباد پیش کرتے ہیں یہ کامیابی صرف ایک ملک کی نہیں بلکہ پوری امت مسلمہ کی فتح ہے

نوٹس برائے نیلام عام

محکمہ صحت بلوچستان کے مندرجہ ذیل پرانی گاڑیوں کی مختلف اضلاع میں نیلام کیلئے جہاں ہیں جیسے ہیں کی بنیاد پر ... 02-06-2025 بوقت 11:00AM ... 12:00PM ... 9211356

ڈائریکٹر جنرل محکمہ صحت بلوچستان کوئٹہ

PRQ No 4493/19-05-2025

www.dpr.gob.pk. | @dpr_gob | dpr.gob | @dgpr.balochistan

PTA
پاکستان ٹیلی کمیونیکیشن اتھارٹی
www.pta.gov.pk

ٹینڈر نمبر 06/CW/2025

پیشکش مطلوب ہے

پی ٹی اے زونل آفس کوئٹہ میں مرمت / بحالی کا کام

پاکستان ٹیلی کمیونیکیشن اتھارٹی (پی ٹی اے) زونل آفس کوئٹہ میں مرمت / بحالی کے کام کے لیے ... (EPADS) ... https://eprocure.gov.pk ... 05 جون 2025ء صبح 11:00 بجے ... 11:30 بجے ... www.pta.gov.pk ... www.ppra.org.pk ... 2004 ... https://eprocure.gov.pk ... www.pta.gov.pk

PID (I) No.7898/24

انجینئر آصف سعید ڈائریکٹر (سول ورکس)
پی ٹی اے ہیڈ کوارٹرز، F-5/1، اسلام آباد
فون نمبر: 051-2878114,9225352 فیکس: 051-2878149
ای میل: asifsaeed@pta.gov.pk

اللہ ہی کے لئے ہیں مشرق و مغرب (قرآن حکیم)

مشرق

ایگزیکٹو ایڈیٹر۔ پرنٹر و پبلشر سید کامران ممتاز نے ایم ای ایم (پرائیویٹ) لمیٹڈ کیلئے مشرق پریس سے چھپوا کر A-4 ماڈل ٹاؤن حالی روڈ کوئٹہ سے شائع کیا۔ چیف ایڈیٹر سید ممتاز احمدؒ

ٹیلی فون نمبر:۔2821626-2821538-2829164 فیکس نمبر:۔2835934-2830228

ای میل mashriqqta2008@gmail.com

منگل 20 مئی 2025ء

آئندہ مالی سال کا بجٹ: وفاق اور صوبائی حکومت کے لئے چند تجاویز

اس وقت بلوچستان سمیت باقی صوبوں اور مرکز میں بجٹ سازی کا عمل جاری ہے یہ ایک اہم موقع ہے کہ وفاقی اور صوبائی حکومتیں اپنی ترجیحات کا نئے سرے سے تعین کریں اور عوامی امنگوں کے مطابق پالیسیاں وضع کریں۔ بلوچستان، جو کہ قدرتی وسائل سے مالا مال ہونے کے باوجود پسماندگی کا شکار ہے، خصوصی توجہ کا مستحق ہے ہم چاہتے ہیں کہ ان سطور میں وفاقی حکومت کو عام آدمی کی ریلیف و آسانی اور بلوچستان کی تعمیر و ترقی کے عمل کو تیز تر بنانے کے لئے تجاویز دیں۔ بلوچستان کی ترقی کو تیز کرنا، پیداواری شعبوں کو مضبوط بنانا، آمدن اور اخراجات میں توازن لانا، اور بالخصوص عام آدمی کے مسائل اور مشکلات کو مدنظر رکھتے ہوئے انہیں ریلیف فراہم کرنا ان تجاویز کا محور و مرکز ہے اور سب سے پہلی تجویز بلوچستان کے لئے خصوصی فنڈ کے قیام کی ہے بلوچستان کی دیرینہ محرومیوں اور ترقیاتی چیلنجز کے پیش نظر، یہ اشد ضروری ہے کہ وفاقی بجٹ میں ایک بلوچستان ترقیاتی فنڈ شامل کیا جائے اس فنڈ کا مقصد صوبے میں پائیدار ترقی کے اہداف کا حصول، بنیادی ڈھانچے کی تعمیر، اور سماجی شعبوں کی بہتری کے لئے وسائل فراہم کرنا ہو۔ اس خصوصی فنڈ میں بنیادی ڈھانچے یعنی سڑکوں، پلوں، مواصلاتی نظام، توانائی کے منصوبوں، اور آبپاشی کے نظام کی تعمیر و توسیع کے لئے خاطر خواہ وسائل مختص کئے جائیں۔ گوادر پورٹ اور سی پیک کے تحت جاری منصوبوں کی بروقت تکمیل کو یقینی بنایا جائے بلوچستان ترقیاتی فنڈ میں بنیادی کردار وفاقی حکومت کا ہو تاہم اس میں بلوچستان حکومت بھی اپنا حصہ ڈالے اور بلوچستان میں تعلیمی نظام کو بہتر بنانے کے لئے اسکولوں کی تعمیر و مرمت، اساتذہ کی تربیت، اور جدید تعلیمی سہولیات کی فراہمی کو یقینی بنائے وظائف کے ذریعے صوبے کے مزید ہونہار طلباء کو اعلیٰ تعلیم کے مواقع فراہم کئے جائیں صحت کے شعبے میں موجودہ ہسپتالوں کی اپ گریڈیشن، طبی عملے کی تربیت، اور ادویات کی فراہمی کو یقینی بنایا جائے۔ دور دراز علاقوں تک صحت کی سہولیات کی رسائی کو ممکن بنانے کے لئے موبائل ہیلتھ یونٹس، صوبے میں پینے کے صاف پانی کی فراہمی اور نکاسی آب کے نظام کو بہتر بنانے کے لئے خصوصی فنڈز مختص کئے جائیں۔ حفظان صحت کے اصولوں کے بارے میں آگاہی مہم چلائی جائے اس خصوصی فنڈ کے مؤثر استعمال کو یقینی بنانے کے لئے ایک شفاف اور قابل احتساب میکانزم وضع کیا جائے جس میں صوبائی حکومت اور مقامی اسٹیک ہولڈرز کی مشاورت شامل ہو۔ بلوچستان میں زراعت، ماہی گیری، کان کنی، اور معدنیات جیسے پیداواری شعبوں میں بے پناہ صلاحیت موجود ہے جس کو بروئے کار لا کر صوبے کی معیشت کو مضبوط بنایا جا سکتا ہے۔ آئندہ بجٹ میں ان شعبوں کی ترقی کے لئے خصوصی اقدامات اٹھائے جائیں آبپاشی کے نظام کو جدید اور بہتر بنایا جائے کسانوں کو مالی امداد اور تربیت کے منصوبے شروع کئے جائیں چھوٹے ڈیموں اور آبی ذخائر کی تعمیر پر توجہ دی جائے، زرعی تحقیق کے اداروں کو مضبوط بنایا جائے تاکہ مقامی حالات کے مطابق فصلوں کی نئی اقسام تیار کی جا سکیں زرعی مصنوعات کی مارکیٹنگ کے لئے بہتر انفراسٹرکچر اور منڈیوں کا قیام عمل میں لایا جائے۔ فوڈ پروسیسنگ یونٹس لگا کر زرعی اجناس کی ویلیو ایڈیشن کو فروغ دیا جائے چھوٹے اور متوسط کسانوں کو آسان شرائط پر قرضے اور مالی امداد فراہم کی جائے تاکہ وہ اپنی پیداواری صلاحیت کو بڑھا سکیں ماہی گیری کی صنعت کو جدید خطوط پر استوار کرنے کے لئے کام کیا جائے پائیدار ماہی گیری کے طریقوں کو فروغ دیا جائے تاکہ سمندری حیات کا تحفظ یقینی بنایا جا سکے مچھلی کی پروسیسنگ اور کولڈ اسٹوریج کی سہولیات قائم کی جائیں بلوچستان کی مچھلی کی برآمدات کو بین الاقوامی منڈیوں تک رسائی دلانے کے لئے اقدامات کئے جائیں معدنی شعبے اور بالخصوص کان کنی کی صنعت کی حالت زار بدلنے کے لئے فنڈز مختص کئے جائیں صوبے میں موجود معدنی ذخائر کی نشاندہی اور ان کی مقدار کا تعین کرنے کے لئے جدید سروے اور ایکسپلوریشن کی جائے تاکہ ان کو مؤثر طریقے سے استعمال کیا جا سکے کان کنی کے شعبے میں شفافیت اور ماحولیاتی تحفظ کو یقینی بنانے کے لئے سخت ضوابط نافذ کئے جائیں مقامی آبادی کے حقوق کا بھی تحفظ کیا جائے اور کسی کو رخنہ ڈالنے کی بھی اجازت نہ دی جائے خام معدنیات کی بجائے ان کی مقامی سطح پر پروسیسنگ اور ویلیو ایڈیشن کو فروغ دیا جائے تاکہ روزگار کے مواقع پیدا ہوں اور صوبے کی آمدنی میں اضافہ ہو کان کنی کے شعبے میں ملکی اور غیر ملکی سرمایہ کاری کو راغب کرنے کے لئے سازگار ماحول پیدا کیا جائے اسی طرح چھوٹے اور درمیانے درجے کی صنعتوں کے قیام کے لئے مراعات اور آسان قرضے فراہم کئے جائیں۔ خصوصی اقتصادی زونز کا قیام عمل میں لایا جائے بلوچستان کے سیاحتی مقامات کو ترقی دی جائے اور سیاحوں کے لئے سہولیات فراہم کی جائیں۔ مقامی ثقافت اور ورثے کو اجاگر کیا جائے قابل تجدید توانائی کے ذرائع سے بجلی کی پیداوار کے منصوبوں پر توجہ دی جائے۔ بجٹ چونکہ کسی بھی حکومت کی پالیسیوں اور گورننس کے طریق کار کا سب سے واضح اور شفاف آئینہ ہوتا ہے اس لئے حکومت کے لئے یہ انتہائی اہم ہے کہ وہ اپنی آمدن اور اخراجات میں توازن برقرار رکھے ٹیکس کے نظام کو مؤثر بنایا جائے اور ٹیکس چوری کی روک تھام کے لئے سخت اقدامات کئے جائیں۔ غیر ضروری ٹیکس چھوٹ ختم کی جائیں۔ قدرتی وسائل سے حاصل ہونے والی آمدنی میں صوبے کا جائز حصہ یقینی بنایا جائے غیر ضروری سرکاری اخراجات کو کم کیا جائے۔ کفایت شعاری کی پالیسی اپنائی جائے۔ ترقیاتی منصوبوں میں فنڈز کا مؤثر استعمال یقینی بنایا جائے اور ضیاع کو روکا جائے ساتھ ہی ساتھ آئندہ مالی سال کے بجٹ میں عام آدمی کے مسائل اور مشکلات کو خصوصی اہمیت دی جانی چاہیے تاکہ انہیں ریلیف فراہم کیا جا سکے اور مایوسی سے بچایا جا سکے۔ یہ وہ چیدہ چیدہ تجاویز ہیں جو ہم نے ان سطور میں دیں اب ضرورت اس امر کی ہے کہ بلوچستان حکومت ان تجاویز کی روشنی میں اپنا لائحہ عمل بنائے محکمہ خزانہ، پلاننگ اینڈ ڈویلپمنٹ اسی تناظر میں وفاق کے ساتھ کوآرڈی نیشن کو مزید مؤثر اور نتیجہ خیز بنائے صوبائی حکومت کو اگلے مالی سال کی وفاقی پی ایس ڈی پی سے متعلق ہماری فقط ایک ہی تجویز ہے کہ مختلف ایم این ایز کے دباؤ پر چھوٹی چھوٹی سکیمات وفاقی پی ایس ڈی پی میں ہرگز نہ ڈالی جائیں بلکہ میگا پراجیکٹس جن سے پورے صوبے کے عوام مستفید ہوں انہیں پی ایس ڈی پی میں شامل کرنے کے لئے وفاقی حکومت سے رابطہ کیا جائے بھلے کم سکیمات ہوں مگر یہ سکیمات ایسی ہونی چاہئیں جن کی تکمیل سے صوبے میں تعمیر و ترقی کے ایک نئے دور کی شروعات ہوں اور عوام کی طرز زندگی میں مثبت بدلاؤ لایا جا سکے۔

کیا مسئلہ کشمیر چوتھی جنگ کی جانب بڑھ رہا ہے؟

شہر نا پرساں — مجاہد بریلوی

کارگل سے سندر تک

آمنہ مفتی

بھارت کی ناکام چال اور عمران خان کے 'احمق مداح'

بے بات — ندیم ایف پراچہ

ٹرمپ کا امن کی ثالثی میں گزرا مصروف ہفتہ (2)

تاحد نگاہ — جیمز لینڈیل

«فلسطینیوں کی لیبیا منتقلی کے منصوبے سے عرب اور یورپی ممالک کو خوفزدہ ہونا چاہیے»

منظر نامہ — عباس ناصر

ششی تھرور کا دورہ امریکا اور اقوام متحدہ

برملا — نصرت جاوید

جنگ کے بعد کا بھارت اور نئے امکانات!

تجزیہ — سلمان عابد

عوامی اشتہارات
MASHRIQ CLASSIFIED

تمام اشتہارات نیک نیتی کے جذبے سے شائع کئے جاتے ہیں کسی اشتہار کے غیر حقیقی ہونے کے بارے میں "ادارہ" کوئی ذمہ داری قبول نہیں کرتا۔
☆ ... اور مشکوک الفاظ والے مسودے کے غلط شائع ہونے کی شکایت قابل قبول نہ ہوگی۔
☆ 2 فون نمبروں میں سے ایک غلط یا فون نمبر اور ایڈریس میں سے ایک اتفاقیہ غلط شائع ہونے کی صورت میں "ادارہ" ذمہ دار نہ ہوگا مقررہ تاریخ سے پہلے شائع ہو جائے تو دوبارہ شائع نہیں ہوگا۔
☆ غلط اشتہار شائع ہونے کی صورت میں (3) دن میں ہمیں اپنی تحریری شکایت درج کرائیں ورنہ "ادارہ" ذمہ دار نہ ہوگا۔
☆ اگر کسی وجہ سے کوئی اشتہار شائع ہونے سے رہ گیا ہو تو "ادارہ" اسکو دوسرے دن شائع کرنے کا مجاز ہوگا۔

اطلاع عام
پلاٹ نمبر 461SA رقبہ 300 فٹ واقع بس اڈہ ہزار گنجی جو کہ اس وقت حبیب اللہ ولد سیف اللہ کے نام پر ہے کی ٹرانسفر بنام نجیب اللہ ولد فدا محمد ہونا مقصود ہے اعتراض کی صورت میں سات یوم کے اندر کیو ڈی اے سے رابطہ کریں
R.No..........61396

اطلاع عام
پلاٹ نمبر 58/80 رقبہ 335 فٹ واقع ترک آباد سیٹلائٹ ٹاؤن جو کہ اس وقت بشیر احمد ولد حاجی راز محمد کے نام پر ہے کی ٹرانسفر بنام عبدالوارث ولد عبدالرحمٰن ہونا مقصود ہے اعتراض کی صورت میں سات یوم کے اندر کیو ڈی اے سے رابطہ کریں
R.No..........61396

اطلاع عام
پلاٹ نمبر 3-B-26 رقبہ 450 فٹ واقع زرغون ہاؤسنگ اسکیم جو کہ اس وقت سید غضنفر شاہ ولد سید اصغر شاہ کے نام پر ہے کی ٹرانسفر بنام سید گل ولد عبدالحکیم ہونا مقصود ہے اعتراض کی صورت میں سات یوم کے اندر کیو ڈی اے سے رابطہ کریں
R.No..........61396

گمشدگی فائل
بنگلہ نمبر B-198 جناح ٹاؤن گرین بلٹ واقع کنٹونمنٹ بورڈ کے احاطے میں ہے کی اصل فائل بنام سید علی عباس شاہ ولد سید نثار حسین شاہ قوم سید کہیں گم ہوگئی ہے ملنے پر 03337934342 پر مطلع کریں المشتہر محمد سلمان بذریعہ محمد سلیمان ولد برکت علی
R.No..........61388

گمشدگی شناختی کارڈ
میرا شناختی کارڈ نمبر 5430384115999 بنام نیک محمد ولد ولی محمد گم ہوگیا ہے ملنے پر موبائل نمبر 03063877218 پر مطلع کریں
نمائندہ پشین..............

گمشدگی شناختی کارڈ
میرا موٹر سائیکل نمبر ایم اے کے 3905 انجن نمبر 797345R کے کاغذات کہیں گم ہو گئے ہیں ملنے پر 03168656598 پر مطلع کریں
..............STAFF

گمشدگی کاغذات
سوزوکی جیپ رجسٹریشن نمبر BB-8418 ماڈل 1989 انجن نمبر 862645 چیسز نمبر 309322 کی اصل بک کہیں گر کر گم ہوگئی ہے ملنے محمد رفیق ولد حاجی یار محمد گوٹھ دوگی صحبت پور پہنچا دے
نمائندہ DAY..........

گمشدگی موٹر سائیکل واوچر
میری موٹر سائیکل چیسز نمبر EG114102 انجن نمبر 11412 y بنام سمیع اللہ ماڈل نمبر 2022 کی واوچر کہیں گم ہوگیا ہے ملنے پر 03013717910 مطلع کریں۔
نمائندہ میری آباد..............

تلاش گمشدہ
میری مہران گاڑی نمبر AVN-788 ماڈل 2011 کے کاغذات بنام محمد اشرف ولد میر عبداللہ اور ڈرائیونگ لائسنس بنام شاہ جہان ولد زینہ خان کہیں گم ہوگئے ہیں ملنے پر قریبی لیٹر بکس میں ڈالیں
............Staff

اطلاع عام
چیف ایگزیکٹیو افغان LPG پرائیویٹ لمیٹڈ پلانٹ محمد خان ولد نور الدین منکہ مسمی محمد خان ولد نورالدین قومی شناختی کارڈ 5430315782125 سکنہ نیوکلی سرخاب ڈاکخانہ پشین تحصیل وضلع پشین حال کچلاک کوئٹہ یہ کہ من حالف کا افغان LPG گیس پرائیویٹ لمیٹڈ پلانٹ اوگرا لائسنس نمبر LPG-171015 رجسٹریشن نمبر 0199288 بر قبہ تعدادی 5.50Acar (ساڑھے پانچ ایکڑ) بحوالہ خسرہ نمبر 134/107/25 کھیوٹ نمبر 3 کھتونی نمبر 3 واقع چمن روڈ موضع قوروزی نزد ویگمیں ہوٹل یارو ڈسٹرکٹ پشین کوئٹہ کا مالک ہوں اور مذکورہ پلانٹ پر من حالف کا دوسرے اشخاص سے تنازعہ چل رہا ہے اور مذکورہ تنازعے کے بابت ایک جانبی فیصلہ ہوا ہے جو کہ ایک طرفہ اور بدیانتی کی بنیاد پر کیا گیا ہے جسے من حالف اس فیصلے کو قبول نہیں کرتا ہوں جو بھی شخص یا اشخاص مذکورہ پلانٹ میں سرمایہ کاری یا لین دین کریگا وہ اپنی نفع نقصان کا خود ذمہ دار ہوگا

المشتہر:۔ محمد خان ولد نورالدین
61387

خاران پولیس کی کارروائی، ملزم گرفتار موٹر سائیکل برآمد
خاران (نمائندہ خصوصی) ڈی آئی جی رخشان رینج وزیر خان ناصر ایس پی خاران عبداللہ احسان کے زیر نگرانی ایس ڈی پی او گل محمد کرگنا ڈی ایس ایچ او پولیس تھانہ سٹی خاران شبیر احمد بزنجو سی آئی اے انچارج منظور احمد اے ایس آئی طارق علی اے ایس آئی محمد آصف (ٹیاڈی) نے کارروائی کرتے ہوئے گرفتار ملزم سے رمضان کے مہینے چوری شدہ موٹر سائیکل کو توشکی سے برآمد کرکے خاران پولیس تھانے کے حوالے کردیا۔ واضح رہے کہ رمضان شریف کے مہینے میں خاران گواش روڈ سے ایک موٹر سائیکل چوری ہوا تھا پھر پولیس تھانہ میں ایف آئی آر کی گئی تھی پولیس نے پوری محنت کوشش کرکے ایک ملزم کو گرفتار کیا تھا

پولیس آفیسر غلام علی کو نصیر آباد رینج میں تعینات کیا جائے، سجاد اری
نصیر آباد (نامہ نگار) ڈیرہ مراد جمالی کے سماجی رہنما سجاد احمد اری نے اپنے ایک بیان میں کہا ہے کہ نصیر آباد پولیس کے سینئر پولیس آفیسر غلام علی کنڈرانی کو نصیر آباد رینج میں تعینات کیا جائے کیونکہ وہ بہترین اور فرض شناس اور محنتی آفیسر ہیں ان کی نصیر آباد رینج میں تعیناتی سے علاقے میں امن وامان کی صورتحال بہتر ہو جائے گی انہوں نے کہا کہ غلام علی کنڈرانی جہاں بھی تعینات ہوئے ہیں وہ علاقہ امن کا گہوارہ بن چکا ہے اس لیے عوام تاجر برادری شہری ٹرانسپورٹرز سیاسی وسماجی رہنماؤں نے ہمیشہ ان کی نصیر آباد رینج میں تعیناتی کا مطالبہ کیا ہے انہوں نے کہا کہ غلام علی کنڈرانی ایک فرض شناس، دیانتدار اور تجربہ کار پولیس افسر ہیں۔

چمن، اے سی امتیاز علی بلوچ پکڑی گئی منشیات کے حوالے سے بریفنگ دے رہے ہیں

نصیر آباد، اندرونِ سندھ ایرانی اشیاء کی اسمگلنگ کی کوشش ناکام
بھاری مقدار میں ایرانی اشیاء برآمد کی گئیں، ملزم عمران کو گرفتار کر لیا گیا
نصیر آباد (نامہ نگار) ڈی آئی جی نصیر آباد رینج کیپٹن (ر) عاصم خان اور ایس ایس پی نصیر آباد غلام سرور بھیو کی خصوصی ہدایات پر صدر پولیس اور سی آئی اے نصیر آباد کی مشترکہ اہم کارروائی مضر صحت پان پراگ اور دیگر ایرانی اشیاء کی اسمگلنگ کی بڑی کوشش ناکام ایس ڈی پی او سرکل اے ایس پی محمد طیب اقبال کی زیر نگرانی، ایس ایچ او تھانہ صدر سب انسپکٹر محمد مراد ب ھنگر اور سی آئی اے انچارج سب انسپکٹر بہادر علی ڈومکی نے اپنی ٹیموں جن میں ہیڈ کانسٹیبل عبداللہ سوملی ودیگر پولیس ملازمان کے ہمراہ خفیہ اطلاع پر کارروائی کرتے ہوئے بلوچستان سے اندرون سندھ ایرانی اشیاء کی اسمگلنگ کی کوشش ناکام بنادی۔ کارروائی کے دوران زموتی: 06 بوریاں، خشخاش 16 بوریاں ایرانی پلاسٹک 01 بوری، پان پراگ 02 بوریاں کل 100 پیکٹ شامل ہیں۔ کارروائی کے دوران ایک ملزم عمران ولد علی شیر قوم سجاپو ساکن گڑھی سجاپو کو گرفتار کر لیا گیا۔

پاک فوج نے بھارت کا غرور خاک میں ملا دیا، ڈپٹی کمشنر اوستا محمد
یوم تشکر منانے کا مقصد یہ ہے کہ ہم اللہ پاک کا شکر ادا کریں، ارشد جمالی
اوستہ محمد (نمائندہ مشرق) اوستہ محمد پاکستان کی فوج دنیا کی سب سے مضبوط اور دلیر فوج ہے پاک فوج نے بھارت کی جارحیت کو منہ توڑ جواب دے کر قوم کا سر دنیا بھر میں فخر سے بلند کردیا اظہار تشکر کی تقریب سے ڈپٹی کمشنر ارشد حسین جمالی امیر علی جمالی ڈاکٹر محمد حیات جمالی کا خطاب تفصیلات کے مطابق گزشتہ روز ورلڈ این جی اوز اور پی پی ایف اے کی تعاون سے سی ای او ڈاکٹر محمد حیات جمالی کی صدارت میں یوم تشکر کے سلسلے میں اوستہ محمد پریس کلب رجسٹرڈ میں پروقار تقریب کا انعقاد کیا گیا تقریب میں اوستہ محمد کے شہریوں نے بڑی تعداد میں شرکت کی تقریب کے مہمان خاص ڈپٹی کمشنر ضلع اوستہ محمد ارشد حسین جمالی تھے

یوم شہادت سلیم قادری کے ایصال ثواب کیلئے قرآن خوانی
نصیر آباد (نامہ نگار) پاکستان سنی تحریک کے سربراہ علامہ محمد شاداب رضا نقشبندی کی احکامات کے مطابق ملک بھر کی طرح ضلع نصیر آباد کے علاقے بالان شاخ گوٹھ وڈیرہ محمد خان بجاری میں مرکز اہلسنت جامعہ غوثیہ حلیمیہ انوار القرآن گوٹھ وڈیرہ محمد خان بجاری میں 18 مئی یوم شہادت بانی سنی تحریک علامہ محمد سلیم قادری رحمۃ اللہ علیہ کے ایصال ثواب کے لیے قرآن خوانی پاکستان سنی تحریک ڈیرہ مراد جمالی کے سیکرٹری انچارج میر مہر اللہ بجاری علامہ قاری غلام مصطفی بجاری بجاری قبیلے چیف وڈیرہ نصر اللہ بجاری حافظ سلمان جنگ نے کرائی اور اس موقع پر شہداء کی درجات کی بلندی کے لیے دعا بھی کی

خضدار باغبانہ میں تین قبائل کے جھگڑوں کا تصفیہ کردیا
خضدار (بیورو رپورٹ) خضدار باغبانہ میں تین قبائل کے جھگڑوں کا تصفیہ کردیا تفصیلات کے مطابق خضدار کی تحصیل باغبانہ میں زہری قوم کے تین قبائل ذیلی شاخوں بہتار، بوبک اور چنال قبائل میں زمین کے تنازعے پر قبائلی جھگڑے چلے آرہے تھے گزشتہ روز قبائلی رہنما وڈیرہ حافظ محمد فاروق چھانگا زہری نے دیگر قبائلی معتبرین کے موجودگی میں جھگڑے کا تصفیہ کردیا گیا تینوں قبائل بغل گیر ہو کر شیر وشکر ہمیشہ کیلئے ہوگئے باغبانہ علاقے کے معتبرین وڈیرہ غوث بخش بوبک، ماسٹر علی نواز باجوہ، نائب پیر بخش نائب نبی بخش حسرانی۔ عبدالواحد قلندرانی محمد اسماعیل لہڑی سلیمان استاد نور جان باجوئی محمد ہاشم چھانگا عبدالرسول چنال عبدالحئی لوتانی وعلاقے کے مختلف قبائلوں کے میر معتبرین اور معززین بڑی تعداد میں موجود تھے۔

نصیر آباد، ایس ایس پی محمد اقبال طیب صحافیوں کو بریفنگ دے رہے ہیں

مستقل غیر حاضر ملازمین کو ڈیوٹی سے فارغ کیا جائے گا، ڈی سی چمن
محکمہ تعلیم کے آفیسرز، اسٹاف وقت کی پابندی، حاضری یقینی بنائیں، حبیب بنگلزئی
چمن (نامہ نگار) چمن ڈپٹی کمشنر چمن حبیب احمد بنگلزئی کی زیر صدارت ڈسٹرکٹ ایجوکیشن گروپ کا اجلاس منعقد ہوا اجلاس میں ڈسٹرکٹ ایجوکیشن آفیسر عبدالقدوس خان، ڈسٹرکٹ آفیسر ایجوکیشن میل نادر شاہ، ڈسٹرکٹ آفیسر ایجوکیشن فیمیل عظمیٰ گیلانی، ڈپٹی ڈسٹرکٹ آفیسر ایجوکیشن حاجی عبداللہ مسرور، فوکل پرسن ایجوکیشن ڈیپارٹمنٹ جعفر خان، ڈسٹرکٹ منیجر ای ایس پی میل کاکڑ، ڈسٹرکٹ منیجر آئی آر سی سعید ترین، تعلیمی صدر جی ٹی اے حاجی دولت خان، ڈسٹرکٹ کوارڈینیٹر آر ٹی ایس ایم جہانزیب خان و دیگر افسران نے شریک تھے۔ اجلاس میں ضلع چمن کی تمام تعلیمی درسگاہوں اور اور افسران کی کارکردگی اور انتظامی امور پر تفصیلی تبادلہ خیال کیا گیا اجلاس میں ڈی سی چمن کو ڈی ای او میل اور فیمیل نے ضلع چمن محکمہ تعلیم کے حوالے سے تفصیلی بریفنگ دی اجلاس میں انکوائری کمیٹی نے گورنمنٹ ہائی اسکول کلی باز محمد کی رپورٹ پیش کی جسکو ڈی سی چمن نے تسلی بخش قرار دیکر بحالی کا فیصلہ کیا گیا اجلاس میں فیصلہ کیا گیا کہ مستقل غیر حاضر ملازمین کو معطل کر کے ڈیوٹی سے فارغ کیا جائے گا

چمن، ڈی سی حبیب احمد بنگلزئی ڈسٹرکٹ ایجوکیشن گروپ کے اجلاس کی صدارت کر رہے ہیں

بعدالت تحصیلدار صدر / اسسٹنٹ درجہ اول کلیکٹر کوئٹہ
اشتہار بنام عوام الناس
ہرگاہ کہ امان اللہ ولد حاجی متوئی قوم اچکزئی سکنہ کوئٹہ درخواست پیش کیا گیا اظہار کیا کہ میرا والد حاجی متوئی ولد انیا قوم اچکزئی سکنہ کوئٹہ وفات پا چکا ہے جس کی وراثت انتقال کے لئے شرعی فتویٰ پیش کیا گیا ہے شرعی فتویٰ کے مطابق جائز وارثان 1۔ صابر بیوہ 2۔ امان اللہ 3۔ مطیع اللہ پسران حاجی متوئی قوم اچکزئی ساکنان عالمو چوک کوئٹہ جائیداد بحوالہ انتقال نمبر 597 محال کاریز اعظم موضع کوتوال تحصیل صدر کوئٹہ ہیں لہذا اس بارے میں اگر کوئی شخص یا کسی ادارہ کو کسی قسم کا عذر اعتراض ہو تو سات یوم زیر دستخطی کے پیش کرے بعد ازاں معیاد کوئی عذر قابل قبول نہیں ہوگا اشتہار ہذا آج مورخہ 19/5/2025 کو میرے مہر و دستخط عدالت سے جاری ہوا
61397

بعدالت جناب محمد قاسم حریفال سول جج بارکھان بااختیارات ڈسٹرکٹ جج بارکھان
جانشینی نمبر 7/2025 تاریخ سماعت 30/5/2025
1۔ جمسو بیوہ محسن 2۔ بخت بی بی 3۔ اکبر جان 4۔ تاز بی بی 5۔ محمد امین 6۔ رضیہ بی بی 7۔ عبدالرزاق 8۔ صدام حسین پسران ودختران مرحوم محسن اقوام صدرانی ساکنان محلہ صدرانی شہر بارکھان ورثان مرحوم محسن ولد ... بنام عوام الناس
درخواست جانشینی سرٹیفکیٹ زیر دفعہ 372 بیکٹ 1925 مبلغ رقم 32393 روپے
اشتہار بنام عوام الناس:۔ ہرگاہ درخواست گزارین عنوان بالا سائلان نے عدالت ہذا میں گزاری ہے جس کی تاریخ پیشی مورخہ 30/5/2025 کو مقرر ہو چکی ہے لہذا بذریعہ اشتہار ہذا ہر خاص وعام کو مطلع کیا جاتا ہے کہ درخواست ہذا کی بابت کسی کو کوئی عذر ہو تو وہ تاریخ پیشی پر عدالت ہذا میں اصالتاً یا وکالتاً حاضر عدالت ہو کر درخواست ہذا کی پیروی کرے بصورت دیگر حسب ضابطہ یکطرفہ کارروائی عمل میں لائی جائے گی آج مورخہ 15/5/2025 کو میرے دستخط مہر عدالت سے جاری ہوا
61390

بعدالت جناب محمد قاسم حریفال سول جج بارکھان بااختیارات ڈسٹرکٹ جج بارکھان
گارڈین نمبر 6/2025 تاریخ سماعت 30/5/2025
1۔ جمسو بیوہ محسن 2۔ بخت بی بی 3۔ اکبر جان 4۔ تاز بی بی 5۔ محمد امین 6۔ رضیہ بی بی 7۔ عبدالرزاق 8۔ صدام حسین پسران ودختران مرحوم محسن اقوام صدرانی ساکنان محلہ صدرانی شہر بارکھان بنام عوام الناس
درخواست گارڈین نابالغان
اشتہار بنام عوام الناس:۔ ہرگاہ درخواست گزارین عنوان بالا سائلان نے عدالت ہذا میں گزاری ہے جس کی تاریخ پیشی مورخہ 30/5/2025 کو مقرر ہو چکی ہے لہذا بذریعہ اشتہار ہذا ہر خاص وعام کو مطلع کیا جاتا ہے کہ درخواست ہذا کی بابت کسی کو کوئی عذر ہو تو وہ تاریخ پیشی پر عدالت ہذا میں اصالتاً یا وکالتاً حاضر عدالت ہو کر درخواست ہذا کی پیروی کرے بصورت دیگر حسب ضابطہ یکطرفہ کارروائی عمل میں لائی جائے گی آج مورخہ 15/5/2025 کو میرے دستخط مہر عدالت سے جاری ہوا
61390

بعدالت جناب محمد نعیم داوی صاحب ایڈیشنل ڈسٹرکٹ اینڈ سیشن جج V کوئٹہ
مثل نمبر 08/25
محمد فیصل ناصر بنام محمد اکبر (دعویٰ ریکوری)
اشتہار بنام محمد اکبر ولد محمد قاسم سکنہ کلی ناصر آباد کچھ موڑ کوئٹہ کینٹ نزد ڈاکٹر جمال کلینک
ہرگاہ مقدمہ عنوان بالا عدالت ہذا میں زیر سماعت ہے جس کی آئندہ تاریخ پیشی 23/5/2025 کے لئے مقرر ہو چکی ہے جس میں مدعا علیہ محمد اکبر ولد محمد قاسم دیدہ و دانستہ طور پر نوٹس لینے سے گریزاں ہے اور روپوش ہے لہذا بذریعہ اشتہار مدعا علیہ محمد اکبر ولد محمد قاسم سکنہ کلی ناصر آباد کچھ موڑ کوئٹہ کینٹ نزد ڈاکٹر جمال کلینک کو مطلع کیا جاتا ہے کہ تاریخ مقررہ پر اصالتاً یا وکالتاً پیش ہو کر مقدمہ کی پیروی کریں بصورت دیگر تمہارے خلاف یکطرفہ کارروائی عمل میں لائی جائے گی آج بمورخہ 15/5/2025 کو میرے مہر عدالت سے جاری ہوا ہے
61389

بعدالت تحصیلدار صدر / اسسٹنٹ درجہ اول کلیکٹر کوئٹہ
اشتہار بنام عوام الناس
ہرگاہ کہ عطاء محمد ولد صالح محمد قوم کاکڑ بازئی سکنہ عالمو چوک کوئٹہ درخواست پیش کیا گیا اظہار کیا کہ میرا والد صالح محمد ولد عبدالغفور قوم کاکڑ بازئی وفات پا چکا ہے جس کی وراثت انتقال کے لئے شرعی فتویٰ پیش کیا گیا ہے شرعی فتویٰ کے مطابق جائز وارثان 1۔ بی بی ثمینہ بیوہ 2۔ عطاء محمد 3۔ دوست محمد 4۔ عبدالرحمٰن 5۔ عبدالرحیم پسران 6۔ بی بی عائشہ 7۔ بی بی حافظہ 8۔ بی بی رافیہ 9۔ بی بی آسیہ 10۔ بی بی مومینہ دختران صالح محمد قوم کاکڑ بازئی ساکنان عالمو چوک کوئٹہ جائیداد بحوالہ انتقال نمبر 867 محال کاریز اعظم موضع کوتوال تحصیل صدر کوئٹہ ہیں لہذا اس بارے میں اگر کوئی شخص یا کسی ادارہ کو کسی قسم کا عذر اعتراض ہو تو سات یوم زیر دستخطی کے پیش کرے بعد ازاں معیاد کوئی عذر قابل قبول نہیں ہوگا اشتہار ہذا آج مورخہ 19/5/2025 کو میرے مہر و دستخط عدالت سے جاری ہوا
61397

بعدالت جناب محمد نعیم داوی صاحب ایڈیشنل ڈسٹرکٹ اینڈ سیشن جج V کوئٹہ
مثل نمبر 03/25
بمقدمہ منتی بشیر بنام علی خان وغیرہ (دعویٰ ریکوری)
اشتہار بنام 1۔ علی خان ولد نادر خان سکنہ انجمن اسلامیہ اسٹریٹ وفا روڈ کوئٹہ 2۔ عمران اظہر ولد محمد اظہر سکنہ کینٹ محلہ گیریژن آر جی 2 کوئٹہ
ہرگاہ مقدمہ عنوان بالا عدالت ہذا میں زیر سماعت ہے جس کی آئندہ تاریخ پیشی 23/5/2025 کے لئے مقرر ہو چکی ہے جس میں مدعا علیہان 1۔ علی خان ولد نادر خان 2۔ عمران اظہر ولد محمد اظہر دیدہ و دانستہ طور پر نوٹس لینے سے گریزاں ہے اور روپوش ہے لہذا بذریعہ اشتہار مدعا علیہان نمبر 1۔ علی خان ولد نادر خان 2۔ عمران اظہر ولد محمد اظہر کو مطلع کیا جاتا ہے کہ تاریخ مقررہ پر اصالتاً یا وکالتاً پیش ہو کر مقدمہ کی پیروی کریں بصورت دیگر تمہارے خلاف یکطرفہ کارروائی عمل میں لائی جائی گی آج بمورخہ 9/5/2025 کو میرے مہر عدالت سے جاری ہوا ہے
61389

نائب تحصیلدار و اسسٹنٹ کلیکٹر درجہ دوئم بالا ناڑی کچھی
انتقال وراثت حقوق ملکیت بزگری موضع مل سریانی ضلع کچھی
ہرگاہ عوام الناس کو اطلاع کیا جاتا ہے کہ موضع مل سریانی کے حقوق ملکیت بزگری انتقال میں بمطابق شرعی فتویٰ بختیار، آزاد خان و پسران نے عبدالرحمٰن قوم سریانی بتقاضائے الٰہی وفات ہو چکے ہیں جس کے پسماندگان میں بختیار کے ورثہ میں صرف ایک بھائی آزاد خان تھا وہ بھی فوت ہو چکا ہے جبکہ آزاد خان کے ورثاء میں دو بیٹے دگو عرف میر شمل اور بالاچ تھے وہ بھی عرصہ دراز سے وفات پا چکے ہیں جبکہ دگو عرف میر شمل کے پسماندگان میں چار بیٹے جونسار، ہیبت، وزیر خان، آزاد خان اور تین بیٹیاں ماجرا، نور بانو، جان بی بی حیات ہیں جبکہ بالاچ کے پسماندگان میں چھ بیٹے عبدالرحمٰن، لعل میر، یار محمد، صوبہ خان، گوہر، نورتی اور ایک لڑکی زیراں بی بی حیات ہے یہ تمام مرد و مال موضع مل سریانی کے ملکیت اراضیات کے دعوی دار ہیں اس بابت اگر کسی بھی شخص یا کسی بھی ادارے سرکاری کو کوئی بھی عذر و اعتراض ہو تو ایک ہفتہ سات ایام کے اندر اندر آکر اپنا عذر و اعتراض تحریری طور پر زیر دستخطی کو پیش کر کے جمع کر کے اشتہار معیاد تاریخ گزرنے کے بعد کوئی عذر و اعتراض قابل قبول نہ ہوگا اشتہار آج مورخہ 18 مئی 2025 میرے مہر و دستخط سے جاری ہوا ہے
61395

TENDER NOTICE
The Upscaling of green pakistan programme forest component quetta (M&E) invites bids from eligible Bidders for supply of following items. **TSE-242505717131 Only electronic bid will be submitted, No physical bid is required. Note: In All Procurements of GOB Whether Through Electronic or Manual Bid Submission, It is Mandatory For All Bidders to Get Registered At Electronic Public Procurement System of BPPRA GOB. T/Fee Rs.1000/-**

S.No	Class of Object	Bid Security
1	Manufactured Vehicles & Accessories (Total Item(s) Count: 1)	2%

Procurements shall be made under the Balochistan Public Procurement Rules – 2014. **Eligibility of Bidders:** 3 Assignments of Similar Nature and Complexity 100,000,000 in Previous 3 Years Turn over of at least 90,000,000 PKR in 3 Subsequent Previous Years Presence in Active Tax Payer List Sales Tax Certificate The bidding firm must not be currently blacklisted by any procuring agency of Pakistan JV is not permissible Submission of the required Bid Security In case Bid Security is not found as required during financial evaluation the bidding firm shall be declared as in-eligible and non-responsive Submission of the required Bidding document Fee SECP Registration Bid Security CDR and Bid Document Fee Submission Price Reasonability Assuarance 3S dealership certificate at Quetta city. Bidder's 3 Years Audited Reports and FBR Returns Bank Certificate for availed facility Workorders with completion certificate and In-hand work orders. Bidder's European Standard ISO 9001:2015 Registration Certificate **Procedure Of Procurement:** Single Stage Two Envelope Bidding Procedure **Bid Security:** The bids must accompany Bid Security in the form of Deposit at Call of 2 % specified above in the name of the under-signed from a scheduled bank. **Tender Documents:** The NIT & Bidding Document can be obtained electronically from www.bppra.gob.pk **Issuance of tender Documents:** Complete Bidding Document can be viewed at www.bppra.gob.pk **Last Date of bid submission:** Bid can only be submitted electronically latest by 04 June, 2025till 09:00 AM through supplier dashboard. **Tender opening:** All tenders will be opened on same day at 10:00 AM on EPPS System **Address:** Office of PD UGPP (TBTTP)Forest Spini Road Quetta Phone No: 3337816543
Email: kakarfarooq7@gmail.com

PRQ No.4480/19-5-2025
CONSERVATOR OF FOREST (M&E) UPSCALLING, GPP (TBTTP) - FORESTRY BALOCHISTAN QUETTA
www.dpr.gob.pk. @dpr_gob dpr.gob @dgpr.balochistan

TENDER NOTICE
The Director General Levies invites bids from eligible Bidders for supply of following items. **TSE-242502642771 Only electronic bid will be submitted, No physical bid is required. Note: In All Procurements of GOB Whether Through Electronic or Manual Bid Submission, It is Mandatory For All Bidders to Get Registered At Electronic Public Procurement System of BPPRA GOB. Tender Fee Rs.1000/-**

S.No	Class of Object	Bid Security
1	Manufactured Vehicles & Accessories (Total Item(s) Count: 1)	2%

Procurements shall be made under the Balochistan Public Procurement Rules – 2014. **Eligibility of Bidders:** 3 Assignments of Similar Nature and Complexity 15,000,000 in Previous 3 Years Turn over of at least 20,000,000 PKR in 2 Subsequent Previous Years Presence in Active Tax Payer List Sales Tax Certificate The bidding firm must not be currently blacklisted by any procuring agency of Pakistan JV is not permissible Submission of the required Bid Security In case Bid Security is not found as required during financial evaluation the bidding firm shall be declared as in-eligible and non-responsive Submission of the required Bidding document Fee Local presence of 3s Dealership in Quetta under one roof The OEM certificate from Manufacturer required in the name of Procuring Agency the participating bidder must provide mobile workshop service in Balochistan the bidder must be registered with Securities Exchange Commission of Pakistan The participating bidder must have Quality Management Certificate from Recognized International Standard Body i.e., IAF, ANSI or EU Standard ISO Bidder must have minimum 10 years of experience in the Automobile Industry along with List of year wise Population in Balochistan Region on Manufacturer Letterhead Last 3 Years Audited Financial Statements along with 3 Years FBR Returns Statements The participating bidder must provide the delivery timeline on letterhead **Procedure Of Procurement:** Single Stage Two Envelope Bidding Procedure **Bid Security:** The bids must accompany Bid Security in the form of Bank Gurantee,Deposit at Call of 2 % specified above in the name of the under-signed from a scheduled bank. **Tender Documents:** The NIT & Bidding Document can be obtained electronically from www.bppra.gob.pk **Issuance of tender Documents:** Complete Bidding Document can be viewed at www.bppra.gob.pk **Last Date of bid submission:** Bid can only be submitted electronically latest by 02 June, 2025till 02:30 PM through supplier dashboard. **Tender opening:** All tenders will be opened on same day at 03:00 PM on EPPS System **Address:** Directorate General, Balochistan Levies Force, Chaman Pathak, Joint Road, Quetta.
Phone no: 0819201783Fax no: 0819201356
Email: dglevies@balochistan.gov.pk

PRQ No.4481/19-5-2025
DIRECTOR GENERAL BALOCHISTAN LEVIES FORCE
www.dpr.gob.pk. @dpr_gob dpr.gob @dgpr.balochistan

TENDER NOTICE
The Executive Engineer Urban Planning & Dev Department Rakhshan Division at Kharan, has invites the sealed tender from the interested firms/ contractors of the following goods. **T/Fee Rs.1000/-**

S.No	Class of Object	Bid Security
1	Manufactured Vehicles & Accessories (Total Item(s) Count:2) TSE-242505705981	2%

The Procurement shall be carried out in accordance with Balochistan Public Procurement Regulatory Authority rules, 2014, **BASIC ELIGIBITY:** The Firms must have valid registration with Income Tax and General Sales Tax, including similar nature work experiences & Bank Statement (Turnover). Valid Registration with Income Tax& GST with active tax payer list. Other Mandatory conditions and Detail Specefication mentioned in the Bidding Documents. **METHOD OF PROCUREMENT:** Single Stage-Two Envelope procedure. **Bid Security:** The bids must accompany Bid Security in the form of Bank Guarantee, Deposit at Call of 2 % specified above in the name of the under-signed from a scheduled bank. **Tender Documents:** The NIT & Bidding Document can be obtained from www.bppra.gob.pk. **Issuance of tender Documents:** Complete Bidding Document can be viewed at www.bppra.gob.pk. The tender processing fee of Rs. 1,000/- of the above mentioned tender must be deposited in the government treasury under the head of account C-03870 through the Green Challan Form at the National Bank of Pakistan (NBP). **Last Date of bid submission:** Bid can be submitted at latest by 4th June-2025, till 10:00am to the office of the undersigned. **Tender opening:** All tenders will be opened on same day at 11:00 am. **Address Bid opening:** office Executive Engineer Urban Planning & Dev Department Rakhshan Division at Kharan. Phone No: 0333797391 Bid Validity Period: Ninety (90) Days.

PRQ No.4482/19-5-2025
Executive Engineer Urban Planning & Dev Department Rakhshan Division at Kharan
www.dpr.gob.pk. @dpr_gob dpr.gob @dgpr.balochistan

TENDER NOTICE
TSE-242505713123 Note: In All Procurements of GOB Whether Through Electronic or Manual Bid Submission, It is Mandatory For All Bidders to Get Registered At Electronic Public Procurement System of BPPRA GOB. The Quetta Water Supply and Environment Project invites bids from Eligible Bidders for execution of following works for the Year 2025 based on Composite schedule rates 2023 on Percentage Rates
Tender Fee PKR and Bid Security 2%

S.No	Class of Object	E/Cost
1	Construction of Ground Reservoir (2 Lac Gallon) at Block-5 Ladies Park Satellite Town	24,960,248

Procurements shall be made under the Balochistan Public Procurement Rules – 2014. **Eligibility of Bidders:** Presence in Active Tax Payer List The bidding firm must not be blacklisted by any procuring agency of Pakistan Balochistan Revenue Authority Registration is required The bidder must have completed 5 Assignment of similar nature of work Turn over of at least 17,472,173 PKR Amount in1 subsequent previous years showing financial capacity of the firm The bidder must have Valid Bank Credit Line Limit minimum value of the 25 million Project Manager (Civil Engineer), Site Engineer (Civil Engineer), Field Surveyor (D.A.E.) andQuantity Surveyor (D.A.E.) Concrete Mixer Machine, Dumper loading 20 Tone and Excavator (Track Type) 100 HP **Procedure Of Procurement:** Single Stage One Envelope Bidding Procedure **Bid Security:** The bids must accompany Bid Security in the form of Bank Gurantee,Deposit at Call of 2 % specified above in the name of the under-signed from a scheduled bank. **Tender Documents:** The bidding documents can be obtained from the office of the under-signed **Issuance of tender Documents:** From the date of publication of NIT to 03 June, 2025during office hours on working days **Last Date of bid submission:** The Tenders must be submitted latest by 03 June, 2025till 11:00 AM. **Tender opening:** All tenders will be opened on same day at the office of the under-signed at 12:00 PM Address:2nd Floor WASA main buidling zarghoon road quetta near nadra office Phone no: 03101181888

AB No.1115/19-5-2025
Executive Engineer Quetta Water Supply and Environment Project
www.dpr.gob.pk. @dpr_gob dpr.gob @dgpr.balochistan

TENDER NOTICE
Only electronic bid will be submitted, No physical bid is required. The Director (Works) Urban Planning & Dev: Department Quetta, has invites the electronics tender from the interested firms/ contractors of the following goods. Tender Fee Rs.1000/-

S. NO	NAME OF WORK	BID SECURITY
1.	Manufactured Vehicles & Accessories (Total Item(s) Count: 1) TSE-242504690401	2%

The Procurement shall be carried out in accordance with Balochistan Public Procurement Regulatory Authority rules, 2014, **BASIC ELIGIBITY:** The Firms must have valid registration with Income Tax and General Sales Tax, including similar nature work experiences & Bank Statement (Turnover). Valid Registration with Income Tax& GST with active tax payer list. Other Mandatory conditions and Detail Specefication mentioned in the Bidding Documents. **METHOD OF PROCUREMENT:** Single Stage-Two Envelope procedure. **Bid Security:** The bids must accompany Bid Security in the form of Bank Guarantee, Deposit at Call of 2 % specified above in the name of the under-signed from a scheduled bank. **Tender Documents:** The NIT & Bidding Document can be obtained electronically from www.bppra.gob.pk. **Issuance of tender Documents:** Complete Bidding Document can be viewed at www.bppra.gob.pk.The tender processing fee of Rs. 1,000/- of the above mentioned tender must be deposited in the government treasury under the head of account C-03870 through the Green Challan Form at the National Bank of Pakistan (NBP). **Last Date of bid submission:** Bid can only be submitted electronically latest by 4th June-2025, till 10:00 am through supplier dashboard. **Tender opening:** All tenders will be opened on same day at 11:00 am on EPPS System. **Address:** office of the Director (Works) Urban Planning & Dev: Department Zarghoon Road Quetta
Phone No: 0819211903 Fax No: 0819211903
Bid Validity Period: Ninety (90) Days.

PRQ No.4479/19-5-2025
Director (Works) Urban Planning & Dev: Department Quetta
www.dpr.gob.pk. @dpr_gob dpr.gob @dgpr.balochistan

TENDER NOTICE
Only electronic bid will be submitted, No physical bid is required. The Director (Works) Urban Planning & Dev: Department Quetta, has invites the electronics tender from the interested firms/ contractors of the following goods. Tender Fee Rs.1000/-

S. NO	NAME OF WORK	BID SECURITY
1.	Furniture & Fixtures (Total Item(s) Count: 10) TSE-242505712891	2%

The Procurement shall be carried out in accordance with Balochistan Public Procurement Regulatory Authority rules, 2014, **BASIC ELIGIBITY:** The Firms must have valid registration with Income Tax and General Sales Tax, including similar nature work experiences & Bank Statement (Turnover). Valid Registration with Income Tax& GST with active tax payer list. Other Mandatory conditions and Detail Specefication mentioned in the Bidding Documents. **METHOD OF PROCUREMENT:** Single Stage-Two Envelope procedure. **Bid Security:** The bids must accompany Bid Security in the form of Bank Guarantee, Deposit at Call of 2 % specified above in the name of the under-signed from a scheduled bank. **Tender Documents:** The NIT & Bidding Document can be obtained electronically from www.bppra.gob.pk. **Issuance of tender Documents:** Complete Bidding Document can be viewed at www.bppra.gob.pk. The tender processing fee of Rs. 1,000/- of the above mentioned tender must be deposited in the government treasury under the head of account C-03870 through the Green Challan Form at the National Bank of Pakistan (NBP). **Last Date of bid submission:** Bid can only be submitted electronically latest by 4th June-2025, till 10:00 am through supplier dashboard. **Tender opening:** All tenders will be opened on same day at 11:00 am on EPPS System. **Address:** office of the Director (Works) Urban Planning & Dev: Department Zarghoon Road Quetta Phone No: 0819211903
Bid Validity Period: Ninety (90) Days.

PRQ No.4478/19-5-2025
Director (Works) Urban Planning & Dev: Department Quetta
www.dpr.gob.pk. @dpr_gob dpr.gob @dgpr.balochistan

TENDER NOTICE
The Balochistan Residential College Loralai invites bids from eligible Bidders for supply of following items. **TSE-242505709451 Note: In All Procurements of GOB Whether Through Electronic or Manual Bid Submission, It is Mandatory For All Bidders to Get Registered At Electronic Public Procurement System of BPPRA GOB.** Tender Fee Rs.1000/-

S.NO	CLASS OF OBJECT	BID SECURITY
1	Furniture & Fixtures (Total Item(s) Count: 6)	3%

Procurements shall be made under the Balochistan Public Procurement Rules – 2014. **Eligibility of Bidders:** 3 Assignments of Similar Nature and Complexity 3,000,000 in Previous 3 Years Turn over of at least 3,000,000 PKR in 3 Subsequent Previous Years Presence in Active Tax Payer List Sales Tax Certificate The bidding firm must not be currently blacklisted by any procuring agency of Pakistan JV is not permissible Submission of the required Bid Security In case Bid Security is not found as required during financial evaluation the bidding firm shall be declared as in-eligible and non-responsive Submission of the required Bidding document Fee Provided Wooden Furniture MUST be Termite-free for at-least 1 year from the date of delivery The bidder must have functional factory/office in Balochistan having PTCL Phone & Fax Number **Procedure Of Procurement:** Single Stage Two Envelope Bidding Procedure **Bid Security:** The bids must accompany Bid Security in the form of Bank Gurantee,Deposit at Call of 3 % specified above in the name of the under-signed from a scheduled bank. **Tender Documents:** The bidding documents can be obtained from the office of the under-signed 1,000 PKR **Issuance of tender Documents:** From the date of publication of NIT to 04 June, 2025during office hours on working days **Last Date of bid submission:** The Tenders must be submitted latest by 04 June, 2025till 09:30 AM. **Tender opening:** All tenders will be opened on same day at the office of the under-signed at 10:00 AM Address: Balochistan Residential College Quetta, Loralai
Phone no: 0824400102Fax no: 0824400059
Email: ecellbrcl@gmail.com

PRQ No.4483/19-5-2025
PRINCIPAL BALOCHISTAN RESIDENTIAL COLLEGE LORALAI
www.dpr.gob.pk. @dpr_gob dpr.gob @dgpr.balochistan

NOTICE INVITING TENDER
The Balochistan Development Authority invites sealed percentage rates tenders based on Composite Schedule of Rates, 2023 Government of Balochistan from interested contractors/firms for the following described project:-

S#	Description of Work	E/Cost
1.	Construction of Black Top Road and Retaining Wall Sukha District Kohlu. PSDP No.183 Z2023.0163, 2024-25 New Scheme. **(TSE-242505718743)**	18.873 M

The Procurement shall be carried out in accordance with the Balochistan Public Procurement Authority Rules, 2014. **Eligibility: -** The Contractor must have registration with Tax authorities i.e. (active Tax Payers List (ATL) of FBR, NTN, & BRA) valid registration with Pakistan Engineering Council in relevant Category with PEC code(s) for the year of 2024-25. The firm will submit original Affidavit (on Rs.100 judicial stamp paper) regarding undertakings for non-blacklisting by any Government department. **Method of Procurement:** -Single-stage, two envelopes. **Bidding / tender Documents:- Issuance: -** Bidding/ Tender documents will be available on BPPRA website (www.bppra.gob.pk) **Tender Fee: -** Tender fee (Challan Form) Rs.2000/- (Non – refundable) in Account Title: Chairman BDA. Account No. 0010006476780067 through Bank Challan in Allied Bank Limited near Chamber of Commerce Zarghoon Road Quetta Cantt: **Call Deposit / earnest money: - (2%)** earnest money of the estimated cost in the shape of a call deposit in favor of Chairman BDA. No cheque on this account shall be accepted. **Submission/Opening: -** The last date for submission of tenders/documents will be **04th June, 2025** till 12:00 (Noon) and will be opened in the presence of contractors or their authorized representatives who may choose to be present at the time. **Place of Issuance, Submission, Inquiries and opening:- Address: -** G.M. (Tendering Cell) Balochistan Development Authority Head office, Zarghoon Road Quetta Cantt: **Telephone: -** 081-9201775 – 9201875 **Fax No.** 9202844. **Term & Conditions: -** Terms and conditions are mentioned (incorporated) in detail in bidding documents. A procuring agency may cancel the bidding process any time prior to the acceptance of a bid or proposal, as per provisions in B-PPRA rule, 2014.

AB No.1111/19-5-2025
CHAIRMAN
Balochistan Development Authority Head Office, Zarghoon Road Quetta Cantt: Phone No.081-9201875 – 9201775

روزنامہ مشرق کوئٹہ

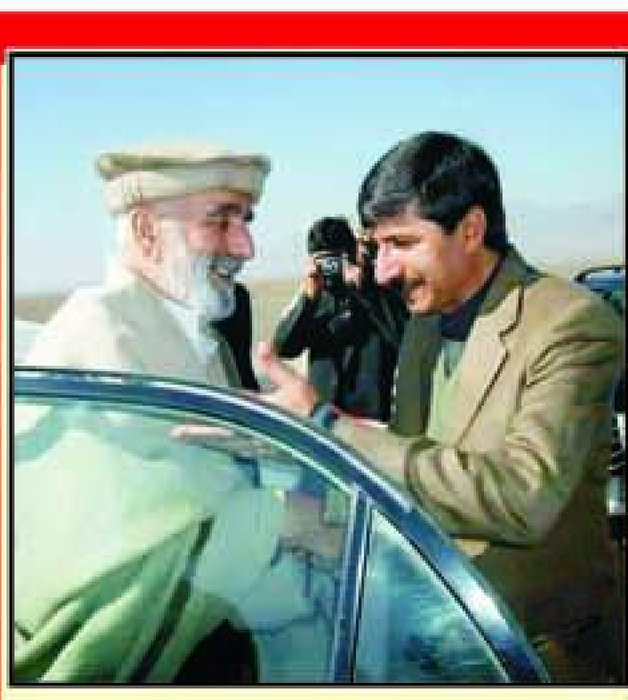

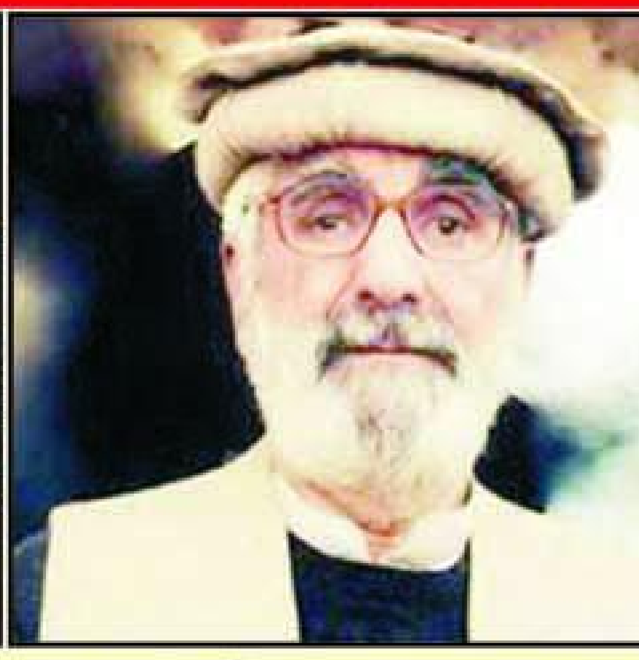

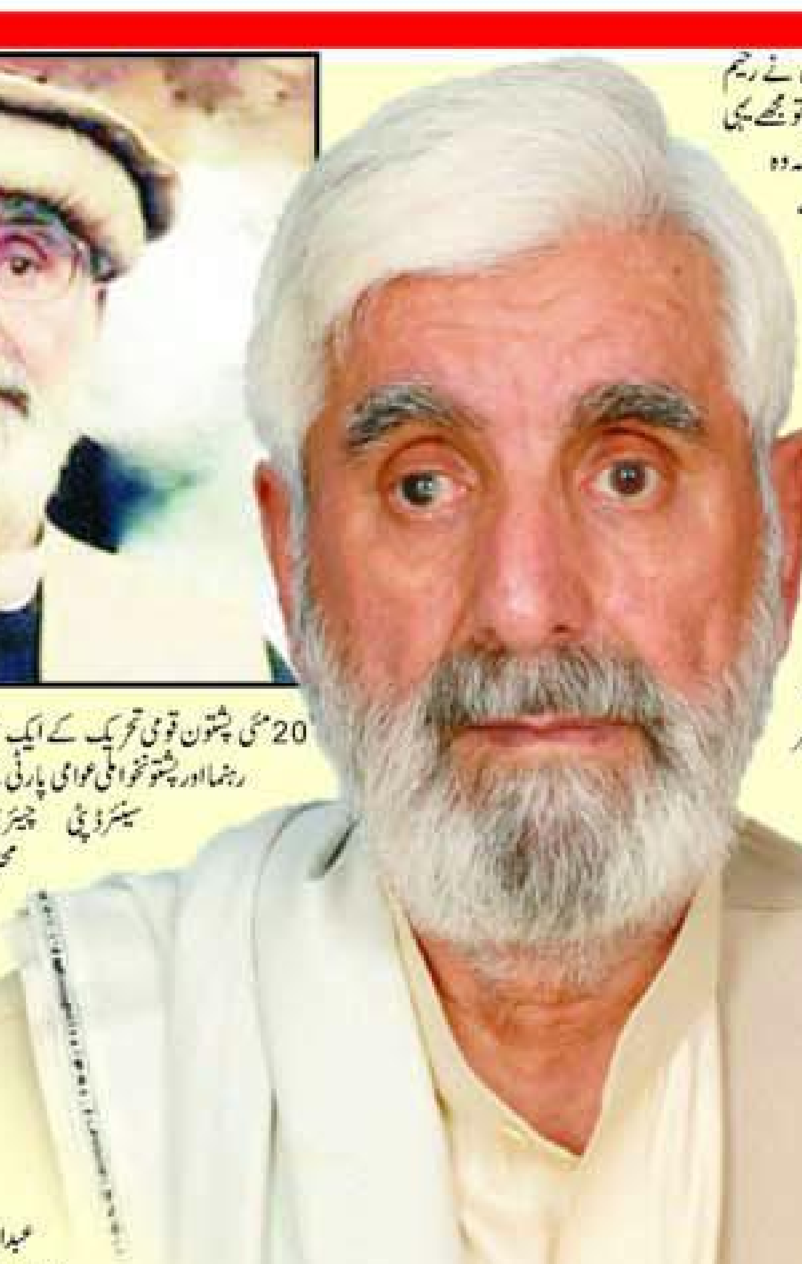

جب بھی میں نے رحیم صاحب کو سنا تو مجھے یہی احساس ہوا کہ وہ اپنی ماضی سے منقطع قوم کے خوابیدہ تاریخی شعور پر دستک دے رہے ہیں۔

ڈاکٹر برکت شاہ کاکڑ

لے آؤٹ: وسیم شہزاد پال

پاکستان کے وجود میں آنے کے بعد عددی لحاظ سے کم قومیتوں کے حقوق، نمائندگی اور شناخت کے جو مسائل رونما ہوئے، اس کے لئے بہت سخت جدوجہد درکار تھی۔ خان شہید عبدالصمد خان کی زندگی یک گونہ کاوشیں اور استقامت کے سبب اگرچہ ان کی نصف زندگی قید و بند میں گزری، لیکن ان کی تحریک اور جدوجہد نے پشتون قبائلی سماج کے بطن سے چند ایسے کردار تراشے جنہوں نے زندگی بھر علم، سیاست اور آدرش پسندی کی لو جلائے رکھی۔

عبدالرحیم مندوخیل ان چند تعلیم یافتہ قبائلی نوجوانوں میں سے تھے جنہوں نے قومی شناخت، وسائل، حقوق اور نمائندگی کو بطور مسئلہ جانا۔ ژوب میں اپنے آبائی گاؤں اومزہ سے ابتدائی تعلیم حاصل کرنے کے بعد آپ گورنمنٹ سائنس کالج کوئٹہ کا رخ کرتے ہیں اور اس کے بعد 1963 میں پشاور یونیورسٹی سے قانون کی ڈگری حاصل کی۔ اسکے بعد لکھنے پڑھنے، نوجوان سیاسی کارکنان کی تربیت اور سیاسی تنظیم کے کام سے ایسے وابستہ ہوئے کہ پھر کسی اور طرف دھیان نہیں گیا۔ مجھے پہلی دفعہ 1988 میں انہیں ایک سیاسی جلسے میں دیکھنے کا موقع ملا، اس عمر میں ویسے بھی جلسے کو میلہ سمجھ کر شرکت ہوا کرتی تھی۔ ضیاء الحق کی آمرانہ دور کا خاتمہ ہو چکا تھا اور اس سال پت جڑ کی موسم میں سیاسی سرگرمیاں عروج پر پہنچ چکی تھیں۔ ہم سے قدرے سینئر طلبا کو ساری سیاسی تنظیموں کے نام اور لیڈروں کا علم تھا جبکہ مجھ تک صرف باچا خان اور خان شہید عبدالصمد خان کے کچھ مبہم قصے کہانیاں پہنچی تھیں۔ جس جلسے میں ہم نے شرکت کی اس میں رحیم صاحب کی تقریر ہی یاد رہ گئی۔ مجھے یاد ہے کہ جب رحیم صاحب نے تقریر شروع کی تو اس وقت کے (موجودہ) صورتحال کا ایک تاریخی نقشہ کھینچنا شروع کیا، قومی محکومی کو مخصوص سامراجی عمل سے جوڑتے ہوئے جن کرداروں کے نام اور مخصوص تاریخی کردار پر انہوں نے بات کی، اس میں بجز جلال الدین اکبر اور اورنگزیب عالمگیر کے مجھے کسی کا علم نہ تھا۔ دلچسپ بات یہ ہے کہ شیر شاہ سوری، پیر روشان، خوشحال خان خٹک، احمد شاہ ابدالی، غازی عبداللہ خان، شاہ شجاع، دوست محمد خان، وزیر اکبر خان سارے ایسے نام تھے جنکا تذکرہ میں نے نہیں سنا تھا یہاں تک کہ کسی مہمان داستان گو نے بھی ان کرداروں کا ذکر نہیں کیا تھا۔ اگرچہ تاریخ میں میری دلچسپی فوکلوری اور قبائلی نوعیت کی تھی، مجھے کئی ایسے مقامی کرداروں سے منسوب قصے، واقعے اور دوبئے (غازی) یاد تھے جنہوں نے انگریز استعمار کے خلاف منظم اور مسلم جدوجہد کی تھی لیکن ان ناموں کے بارے میں نہ تو ہمارے درسی کتابوں میں کچھ ملتا تھا اور نہ ہی ہمارے اجتماعی فوکلوری یادداشت اتنی پائیدار واقع ہوئی تھی جو دو سو سال پہلے کے واقعات کو کسی نہ کسی انداز میں محفوظ رکھ سکے۔ اس کے بعد دے رہے ہیں۔ پشتون اور دیگر محکوم قومیتوں کے وسائل اور ثقافتی و تہذیبی شناخت پر جب بھی بات کرتے تھے تو اس کا سرا مخصوص تاریخی حقیقتوں سے جوڑتے تھے، اور پھر اس پر بھی سیر حاصل گفتگو ہوتی تھی کہ سماجی اور تاریخی حقیقتیں ہمیشہ انسانوں کی تحقیق کردہ ہوتی ہیں اور انسان ہی اپنے منظم سیاسی اور سماجی کردار سے اسے تبدیل کر سکتے ہیں۔

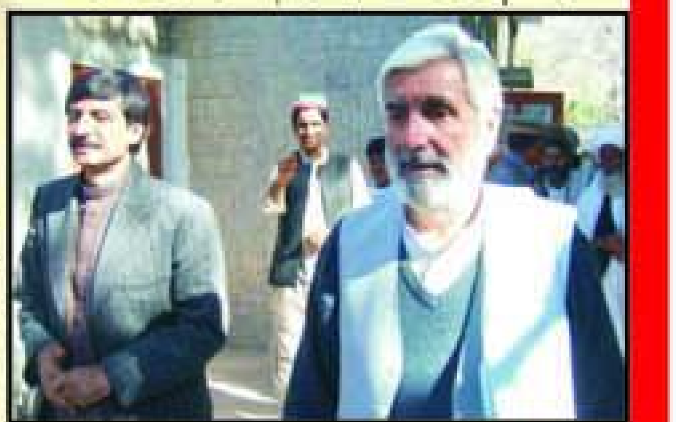

رحیم صاحب! علم، سیاست اور آدرش

رحیم صاحب کی سیاسی، تاریخی اور فلسفیانہ علم کا زیادہ تر مصرف نوجوان سیاسی کارکنان کی تربیت میں لگا۔ البتہ وہ ہمارے لئے آگہی پر مبنی پمفلٹ، مضامین اور مقالات کے ساتھ ساتھ دو ایسی کتابیں چھوڑ گئے ہیں جس میں ہم انکے علمیت، تنقیدی سوچ اور تجزیاتی مہارت کا صحیح ادراک کر سکتے ہیں۔ علم تاریخ سماج کے حرکی نظام سے مربوط ہوتا ہے، اس میں ان قوانین کا پتہ چلتا ہے کہ ایک معاشرہ کن خطوط پر استوار ہے اور کس سمت میں حرکت کرتا ہے۔ ہم تاریخ کے علم سے ایک سے عہد رفتہ کے انسانی سماج کا مکمل خاکہ کشید کر سکتے ہیں (ترجمہ: افغان او افغانستان، ص iv)

جب 20 مئی کو ان کی رحلت کی خبر سنی تو آنکھوں کے سامنے عہد رفتہ کے کئی مناظر گھومنے لگ گئے، انکا مخصوص پروقار لباس، لمبی لمبی تقریروں کے بیچ تکراری جملے، مخصوص کڑکدار مندوخیلی لہجہ، پچاس کے پیٹے میں بھی رومانوی دکھنے والا سفید بال، فلسفیانہ انداز گفتگو اور غضب کی سنجیدگی، ایسے چیدہ چیدہ خصوصیات تھیں جو ان کو دور سے دیکھنے والوں کو بھی اپنا پتہ دے جاتے تھے۔ احساس زیاں تو ویسے بھی ہر بابرکت شخص کی وفات پر ہوتا ہے، لیکن رحیم صاحب تو ہشت جہت شخصیت تھے۔ سیاسی مدبر، مورخ، ماہر قانون، سیاسی نظریات کے معلم، تنقیدی شعور اور تجزیاتی مہارت سکھانے والا ایک باعمل مفکر۔ ان تمام عالمانہ اور ماہرانہ اوصاف کو اگر ایک طرف بھی رکھ دیا جائے، اور انکے رویوں، عادات و خصلات، اور طرز زندگی پر اگر نظر دوڑائی جائے تو پتہ چل جاتا ہے کہ وہ محض علم اور سیاست کو لازم و ملزوم نہیں سمجھتے تھے بلکہ تکلیف دہ حد تک سچائی اور دیانت داری بھی انکے کردار کا خاصا رہا ہے۔ انہوں نے سیاست میں اصول اور علم کو ذاتی ملکیت اور ملوکیت پر ترجیح دی۔ کئی اہم اور بااثر سیاسی اور انتظامی عہدوں پر فائز رہے لیکن آخر تک خود کو بھی اور اپنے عزیز و اقاریب کو بھی تہی دست ہی رکھا۔ رحیم صاحب نے زندگی کا بیشتر حصہ اپنے گھربار، بال بچوں، عزیز و اقارب سے دور رہ کر گزارا۔ ان کا مشن غیر سیاسی نوجوانوں کو سیاسی بنانا تھا تا کہ وہ اپنے مکمل انسانی اور فاعلی کردار سے آگاہ ہوں اور ان حالات کو تبدیل کر سکیں جو انکے انسانی وجود اور حقوق کو تسلیم کرنے سے یکسر انکاری تھے۔

عبدالرحیم خان مندوخیل ایک عظیم قومی رہنماء

تحریر: مختیار خان یوسفزئی

20 مئی پشتون قومی تحریک کے ایک اہم رہنما اور پشتونخوا ملی عوامی پارٹی کے سینئر ڈپٹی چیئرمین محترم عبدالرحیم خان مندوخیل کا یوم وفات ہے۔ محترم عبدالرحیم خان مندوخیل کی جدوجہد ہر سیاسی کارکن کے لئے مشعل راہ ہے وہ ابھی دس سال کے تھے کہ انگریز برصغیر کو آزادی دینے پر مجبور ہوا مگر جاتے وقت برصغیر کے تقسیم کو پایہ تکمیل تک پہنچا دیا۔ ہندوستان آزاد ہوا پاکستان کے شکل میں ایک نئی ریاست وجود میں آئی پاکستان بننے کے بعد پشتونوں اور دیگر قومیتوں کی لیڈر شپ کو ایک طویل اور صبر آزما جدوجہد کرنی پڑی جنوبی پشتونخوا میں اس بربریت کا نشانہ خان عبدالصمد خان اچکزئی بن گئے جو 1947 سے لیکر 1954 تک زیادہ عرصہ بغیر کسی جرم کے جیل میں رہے۔ بدقسمتی سے نئے حکمران دراصل یہاں کے عوام کی تمناؤں کے برعکس انگریزوں کے کاسہ لیس بنے۔ انہی قوتوں نے نہ ملک میں جمہوری نظام کو پنپنے دیا اور نہ ہی آئین بننے دیا اس جبر کے خلاف ملک کی قومی جمہوری قوتوں نے متحد ہو کر نیشنل عوامی پارٹی بنائی۔ جنوبی پشتونخوا سے خان عبدالصمد خان اچکزئی نیپ کے اہم رہنما تھے، رحیم صاحب زمانہ طالب علمی سے نیپ کا رکن بنیا اور نیپ کی سرگرمیوں میں حصہ لینے لگے۔ ایوب خان نے مارشل لاء لگانے کے بعد وفاقی جمہوری نظام کی بجائے بنیادی جمہوریتوں کا نظام ملک پر مسلط کر کے 1964 میں صدارتی انتخابات کا ڈرامہ رچایا۔ اپوزیشن جس میں نیپ بھی شامل تھی نے فاطمہ جناح کو اپنا صدارتی امیدوار بنالیا اور رحیم صاحب نے نیپ کے کارکن کی حیثیت سے فاطمہ جناح کے لئے بھرپور انتخابی مہم چلائی مگر دھاندلی کے ذریعے ایوب خان جیت گیا۔ ان انتخابات کے بعد نیپ بھاشانی اور ولی کی بنیاد پر تقسیم ہوئی، خان شہید اس وقت 14 سالہ قید کاٹ رہے تھے۔ رحیم صاحب کچھ وقت کے لئے نیپ بھاشانی میں شامل رہے۔ تحریک کے نتیجے میں ایوب خان پسپا ہوئے۔ گول میز کانفرنس کی ناکامی کے بعد ایوب خان نے اقتدار یحییٰ خان کے حوالے کیا۔ یحییٰ خان نے ون یونٹ توڑنے کے بعد نئے صوبوں اور بالخصوص متحدہ پشتون صوبے کے قیام کے سلسلے میں خان شہید اور ولی خان کے درمیانی اختلافات کے بعد خان شہید عبدالصمد خان اچکزئی اور ان کے ساتھیوں نے پشتونخوا نیپ کی تشکیل کی اور رحیم صاحب بھی پشتونخوا نیپ میں شامل ہوئے۔ خان شہید کی شہادت کے بعد عبدالرحیم خان مندوخیل پارٹی کے ایک اہم و فعال رہنما کی حیثیت سے منظر عام پر آئے اور محمود خان اچکزئی کی سرکردگی میں دوسرے ساتھیوں کے ساتھ مل کر پشتونخوا نیپ کو نئے خطوط پر منظم کرنے لگے۔ تھوڑے عرصے میں یہ پارٹی جنوبی پشتونخوا کی اہم عوامی پارٹی کی حیثیت سے ابھری۔

جولائی 1978 میں مزدور کسان پارٹی کے سربراہ محترم افضل خان بنگش کوئٹہ تشریف لے گئے وہاں ان کی ملاقات پشتونخوا نیپ کے قائدین سے ہوئی اور متحدہ نیپ کی تقسیم کے بعد یہ تحریک کے دو دھڑوں میں پہلا رابطہ تھا۔

پشتون قومی تحریک کو متحد کرنے کی کوشش: مزدور کسان پارٹی کی دوسری قومی کانگرس چارسدہ شاہی ہشت نگر (مندنی) میں منعقد ہوئی جس میں عبدالرحیم خان مندوخیل اور عبدالرزاق خان دوتانی کی قیادت میں پشتونخوا نیپ کے بڑے وفد نے شرکت کی۔ کانگرس کے شرکاء رحیم صاحب کی عالمانہ تقریر سے اس حد تک متاثر ہوئے کہ لوگوں نے بنگش صاحب سے پرزور مطالبہ کیا کہ عبدالرحیم خان مندوخیل کو دوبارہ تقریر کا موقع دیا جائے۔ مندنی کانگرس 19 تا 21 جولائی 1979 کو کسان پارٹی اور پشتونخوا نیپ کے درمیان ایک وسیع تر پشتون اتحاد پر اتفاق ہوا اور 26 اکتوبر 1986 کو اعلامیہ پشاور کے ذریعے پشتونخوا ملی عوامی اتحاد کی تشکیل کا اعلان ہوا۔ جو بالآخر 29، 30 مارچ 1989 کو پشتونخوا ملی عوامی پارٹی کے قیام کا باعث بنی جو رحیم صاحب کی انتھک کوششوں کا نتیجہ تھا۔

14 اگست 1983 کو ایم آر ڈی نے سول نافرمانی کی تحریک شروع کی جس میں ہزاروں سیاسی کارکن گرفتار ہوئے۔ سندھ میں تحریک نسبتاً زیادہ مضبوط تھی اسی لیے مارشل لائی حکومت نے مظلوم سندھیوں پر بے انتہا تشدد کیا اور درجنوں سیاسی کارکنوں کو شہید کیا گیا۔ اس ظلم و بربریت کے خلاف پشتونخوا نیپ نے ایم آر ڈی کے ساتھ مل کر 7 اکتوبر 1983 کو کوئٹہ میں جلوس نکالا جس پر مارشل لائی حکمرانوں نے اندھا دھند گولیاں چلا کر پارٹی کے چار رہنماؤں کو شہید متعدد ساتھیوں کو زخمی اور بہت سے رہنماؤں کو گرفتار کیا۔ ان کٹھن حالات میں جبکہ کئی محاذوں پر پارٹی کو شدید مشکلات کا سامنا تھا۔ محمود خان اچکزئی کی غیر موجودگی میں رحیم صاحب نے پارٹی کو سنبھالا، ایم آر ڈی کے پلیٹ فارم کو موثر بنانے کے لئے بھرپور کوششیں کیں اور ملک کی محکوم قوموں کی نجات، جمہوریت اور آئین کی بالادستی کے لئے آواز اٹھائی۔

پارٹی کارکنوں کی تربیت و تنظیم: سیاسی ذمہ داریوں کے ساتھ ساتھ رحیم صاحب نے پشتونخوا میپ کو نظریاتی اور تنظیمی طور پر انتہائی منظم جماعت بنانے کی کوشش کی اور پارٹی کارکنوں کو نعرہ بازی کے بجائے علمی اور نظریاتی طور پر مسلح کیا۔ یہ رحیم صاحب کی دن رات کی کوششوں کا نتیجہ تھا کہ پشتونخوا میپ کے چھوٹے بڑے سب ہی اپنی سیاست کو سمجھتے اور مختلف مسائل پر پارٹی کے اوپر سے لے کر نیچے تک اتفاق رائے پایا جاتا تھا۔ زندگی کے آخری لمحے تک رحیم صاحب کی کارکنوں اور ساتھیوں کو یہی ہدایت تھی کہ پارٹی اتحاد کو قائم رکھنے کے لئے بھرپور کوشش کی جائے۔

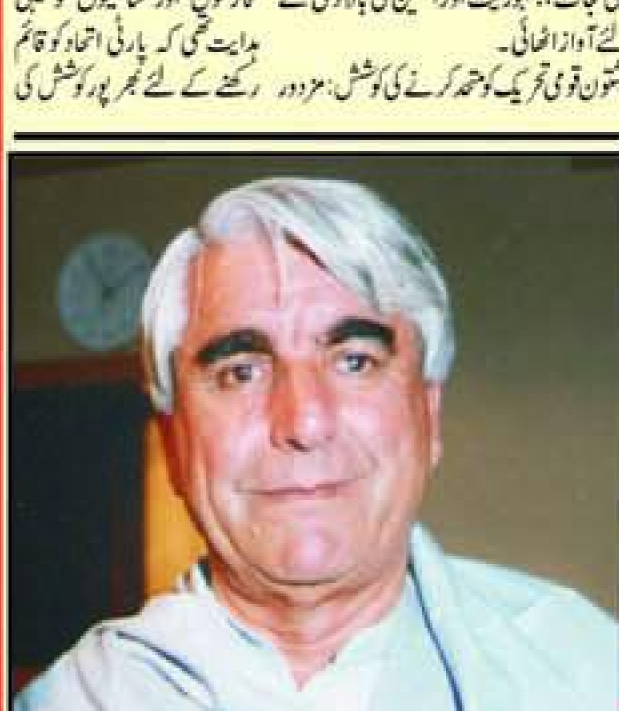

عبدالرحیم خان مندوخیل: ''ایسا کہاں سے لائیں۔۔ کہ تجھ سا کہیں جسے''

رشید یوسفزئی

استاد عبدالرحیم مندوخیل، افغان مرکزیت پر مبنی مزاحمت کا جدلیاتی معمار، اور بے سمت، گم گشتہ پشتون افغان قوم کے لیے سائنسی نقشہ راہ وہ نہ محض ایک سیاستدان تھے، نہ فقط ایک استاد، بلکہ وہ ایک پورا نظریاتی نظام تھے، ایک سادہ مگر تہذیبی قطب نما، ایک مادری مٹی سے جڑا ہوا جدلیاتی دماغ، اور ایک ایسا قومی سوشل سائنٹسٹ، جس نے ایک بے سمت قوم کو فکر، نظم، اور شناخت بخشی۔ وہ انقلاب کے اداکار نہیں، بلکہ معمار تھے، خاموشی سے، مگر بے حد علمی بنیادوں پر۔ افغان و پشتون سیاسی منظرنامے میں، جو اکثر وقتی جذبات اور وقتی بیانیے کی آماجگاہ بن چکا ہے، استاد مندوخیل ایک منفرد استثناء تھے۔ وہ صرف کسی پارٹی کے نمائندہ نہیں تھے، بلکہ وہ ایک مکمل قومی شعور کے نظریاتی نقشہ ساز تھے، جن کی تنظیمی سوچ اور سیاسی حکمت عملی جدید افغان مزاحمتی تحریکوں کی سب سے مربوط، سائنسی اور منطقی بنیاد ہے۔ وہ بخوبی جانتے تھے کہ سامراج صرف وسائل کو نہیں لوٹتا بلکہ شعور، ثقافت، اور خودی کی کالونائزیشن بھی کرتا ہے۔ ان کا فہم جانتا تھا: کہ استعمار کیسے ذہن کو قابو کرتا ہے؛ کلچر کیسے مزاحمت بن کر ابھرتا ہے؛ اور مغلوب قوم کی ثقافت کیسے اس کو نئی شناخت دیتی ہے۔ وہ جانتے تھے کہ علم، نصاب، مذہب، حتیٰ کہ زبان، سب کچھ سامراجی طاقت کے آلے بن سکتے ہیں۔ حاکم طبقہ صرف جبر کے ذریعے حکمرانی نہیں کرتا، بلکہ ثقافتی غلبے کے ذریعے معاشرتی شعور کو بھی تشکیل دیتا ہے۔) اسی لیے وہ صرف سیاسی کارکن پیدا نہیں کرتے تھے، وہ فکری کیڈر تیار کرتے تھے۔ ایسے لوگ جو صرف نعرے نہ لگائیں، بلکہ سامراجی ڈھانچوں کو پہچانیں، ان پر تنقید کریں اور ان کے مقابلے میں متبادل فکر تخلیق کریں۔

وہ تنظیم کو "انقلابی نرسری" کہتے تھے، کیونکہ وہ جانتے تھے کہ کوئی بھی نوآبادیاتی ادارہ، چاہے تعلیمی ہو یا مذہبی، کبھی بھی نوآبادیاتی حاکم کو چیلنج کرنے والا شعور پیدا نہیں کرے گا۔ بلکہ ایسے ادارے خود colonized structures (یعنی نوآبادیاتی ذہنیت میں ڈھلے ہوئے ادارے) ہوتے ہیں۔ یہ سب باتیں ہمیں یہ سکھاتی ہیں کہ استاد مندوخیل نے کس طرح ایک سادہ لیکن گہری زبان میں اشتراکی فکر، تاریخی شعور، سماجی قوانین، اور جدلیاتی منطق کو قوم کے لیے ایک زندہ نصاب بنایا۔ ان کا پیغام تھا کہ سیاسی آزادی کے حصول کے ساتھ ساتھ اقتصادی آزادی اور سماجی انصاف کے قیام کے لیے مسلسل جدوجہد ضروری ہے۔ استاد مندوخیل کا یہ تدبر ان کی فکر کی گہرائی اور ان کی سادہ اور مؤثر زبان آج بھی ہماری رہنمائی کرتا ہے کہ ہم کس طرح خود کو آزاد کر سکتے ہیں اور ایک ایسا معاشرہ قائم کر سکتے ہیں جو مکمل طور پر آزاد ہو۔ جب اکثر رہنما صرف خطابت میں کھو گئے، یا نعرہ بازی کی تھکن میں بکھر گئے، استاد عبدالرحیم مندوخیل نے تحریکوں کی بنیاد رکھی۔ ان کی اصل قوت الفاظ میں نہیں، بلکہ نظریے کو تنظیم میں ڈھالنے کی صلاحیت میں تھی۔ وہ باتیں نہیں بناتے تھے، وہ ادارے بناتے تھے؛ وہ وعدے نہیں کرتے تھے، وہ کارکن تیار کرتے تھے، جو محض نعرہ زن نہیں، بلکہ جدلیاتی تجزیہ، حکمت عملی، اور فکری مزاحمت میں تربیت یافتہ انقلابی تھے۔ جہاں دوسروں نے سیاست کو شخصیتوں کا کھیل بنایا، مندوخیل نے اسے تاریخی فریضہ جانا۔ انہوں نے افغان قوم دوستی کو قبائلی مرحلے سے نکال کر ایک نظریاتی، تنظیمی اور اسٹریٹجک طاقت میں ڈھالا۔ ان کا تصوراتی اتحاد خوشحال خان خٹک، غازی امان اللہ خان، اور خود مندوخیل پر مشتمل تثلیث تھا، مزاحمت، تنظیم، وژن۔

جب دوسروں کی سیاست صرف تقریروں کے حسن پر چلتی تھی، مندوخیل انقلابی مشینری کی تعمیر میں مصروف تھے۔ وہ کارکن نہیں، نظریاتی تھنک ٹینک تیار کر رہے تھے، ایسے اصولی کیڈر جو جبر، اور داخلی زوال کے خلاف سینہ سپر ہو سکیں۔ اس کی روشن مثال ملی شہید عثمان لالا ہیں جنہیں آج ہر انقلابی ذہن جانتا ہے۔ اسی طرح وہ ادیبوں، دانشوروں، اور دیگر شعبوں کے متاثر لوگوں سے مسلسل رابطے میں تھے، ان کی رہنمائی کرتے، اور انہیں عام فہم مگر جدلیاتی بصیرت دیتے، بالکل یونانی سقراط کی طرح، جو ایتھنز کی گلیوں میں عوام کو سوال، شک، اور غور کی تربیت دیتا تھا۔ انہوں نے اپنے کارکنوں کو نعرے بازی سے نکال کر جدلیات، عمرانیات، سیاسی معیشت، اور تاریخی شعور سکھایا، تاکہ وہ شکایت نہ کریں بلکہ تحلیل کریں، مایوسی نہ پھیلائیں بلکہ تنظیم سازی کریں۔

عظیم انقلابی رہبر

تحریر: زواکمن افغان

سیاسی خود مختاری اور اٹھارہویں آئینی ترمیم کی تیاری شروع تھی۔ ترمیم کے لئے بنی پارلیمانی کمیٹی، ہماری پارلیمانی تاریخ کی تنہا کمیٹی تھی جس نے کافی قابل قدر کام کیا۔ رضا ربانی کمیٹی کے سربراہ تھے لیکن تمام کمیٹی عبدالرحیم مندوخیل صاحب پر چل رہی تھی۔ مندوخیل صاحب ہر روز کمیٹی کے اجلاس کے لئے تشریف لاتے تو ممبران، بیوروکریٹس، صحافیوں اور دانشوروں کی پرتجسس نگاہیں ان پہ مرکوز ہوتیں۔ میں اکثر حیران رہ جاتا کہ آخر یہ تمام لوگ اس ایک شخص کی ذات میں اتنی دلچسپی کیوں لے رہے ہیں؟ ایک دن کمیٹی اجلاس کے انٹرنس پہ کھڑا تھا کہ مندوخیل صاحب تشریف لائے۔ لوگ اور خصوصاً غیر پشتون خوش آمدید کہنے کے لئے دوڑے۔ مندوخیل صاحب گاڑی سے اترے تو بغل میں کتابیں...... ان کے ڈرائیور اور معاون پیچھے کتابوں کے کارٹن لئے، حیران تھا کہ محترم شاید پوری لائبریری اپنے ساتھ اٹھالائے ہیں۔ اجلاس کا آغاز ہوا۔ صوبائی حقوق پہ پیچیدہ اور تکنیکی بحث شروع تھی۔ ایک ایک لفظ، ایک ایک ترکیب، کاما، بریکٹ، فل سٹاپ ڈسکس ہو رہا تھا۔ پروفیشنل ڈرافٹنگ سٹاف دس دس، بیس بیس مرتبہ ایک ایک نقطہ لکھ رہے ہیں، مٹا رہے ہیں پھر لکھ رہے ہیں۔ یہ کلاز یہاں شروع، یہاں ختم۔ یہ کاما ادھر، وہ فل سٹاپ ادھر...... اسی روز مجھے یقین ہوا کہ پاکستانی سیاست دان نا اہل نہیں، لیکن بے اختیار اور مجبور ہیں کمیٹی اور اجلاس کی روح رواں سینیٹر عبدالرحیم مندوخیل تھے اور سب کی نظریں انہیں پر تھیں میں سوچ رہا تھا کہ آپ اتنی کتابوں کا کیا کریں گے؟ ریفرنس دیں گے تو اس کو منیج کیسے کریں گے؟ رضا ربانی صاحب ہر پیچیدہ نکتہ خصوصی طور پر عبدالرحیم صاحب کو ریفر کرتے۔ مندوخیل صاحب ایک ایک نکتہ پہ متعلقہ موضوع کی ایک ایک، دو دو، تین تین کتابیں اٹھاتے۔ انگریزی گرامر، منطق، فلسفہ، تاریخ، پولیٹیکل سائنس، سوشیالوجی، سوشل ڈویلپمنٹ، ایڈمنسٹریشن، شماریات کا حوالہ دیتے۔ ہر نکتہ مدلل، ہر نکتہ ذمہ دارانہ۔ ہر تجزیہ انتہائی ٹھنڈا، اچھا تلا۔ نہ کبھی کسی حوالے میں غلط ہوتے ہیں۔ نہ کنفیوژ۔ چھ گھنٹے مسلسل بحث، لیکن ساٹھ ستر سالہ عمر رسیدہ جوان عبدالرحیم مندوخیل کے اعصاب بالکل تر و تازہ، نہ بدن خستہ ہے، نہ ہی توجہ منتشر اور نہ ہی کوئی ڈھیل بوتی، بے جان اور کمزوری کا شکار۔ قومی ذمہ داری کا احساس سب سے بہترین ٹانک ہوتا ہے۔ مندوخیل صاحب کو اپنی ذمہ داری کا احساس تھا۔ یہی احساس اس کا انرجائزر اور ٹانک ...لارڈ میکالے اپنے Essays میں برطانیہ عظمیٰ کے وزیر اعظم لارڈ پٹ اور چیتھم کے قانون سازی کی بحث کی تاریخ لکھتے ہیں سات اور گھنٹے مسلسل بولتے میں نے امریکی سینیٹرز کی گھنٹوں طویل تقاریر اور filibusters بھی سنے ہیں۔ جب عبدالرحیم مندوخیل صاحب کو دیکھا اور سنا تو پشتونوں بارے سیاسی شعور اور علمی فہم کی احساس کمتری ختم ہوئی۔ آنکھیں فخر اور مسرت سے بھیگ گئیں۔ پختونوں کے پاس یورپ اور امریکہ سے بڑھ کر سیاسی وژن سٹیٹس مین موجود تھے اور ہیں۔۔

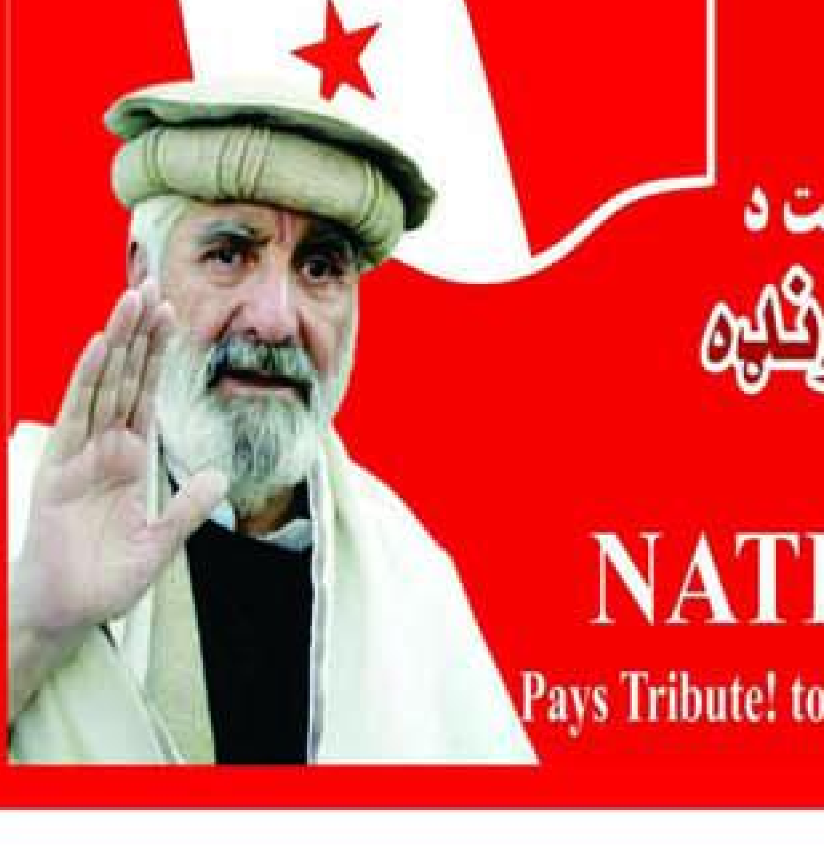

پښتون قامي سياسي تحريک ستر رهبر لوی پوهاند اروابناد
عبدالرحيم خان مندوخيل د ۸م تلين په مناسبت د
پښتونخوا نېشنل عوامي پارټي قومي کونسل غونډه
Pashtoonkhwa National Awami Party
NATIONAL COUNCIL MEETING
Pays Tribute! to Veteran Statesman ABDUL RAHIM KHAN MANDOKHAIL
20م مې 2025
جنوبي پښتونخوا کوټه

بقیہ 1 — آئی ایس پی آر

ہوئے شہید ہو گئے۔ آئی ایس پی آر نے علیحدہ جاری اعلامیے میں بتایا کہ سکیورٹی فورسز نے بھارتی اسپانسرڈ دہشت گردوں کی موجودگی کی اطلاع پر ضلع آواران کے علاقے گشکور میں آپریشن پاک فوج کے شعبہ تعلقات عامہ کے مطابق آپریشن کے دوران سکیورٹی فورسز نے دہشتگردوں کے ٹھکانے کو مؤثر نشانہ بنایا، جبکہ شدید فائرنگ کے تبادلے میں بھارتی اسپانسرڈ دہشت گرد ہلاک مارا گیا، جبکہ دو بھارتی اسپانسرڈ دہشت گرد زخمی ہوا۔ آئی ایس پی آر نے بتایا کہ سکیورٹی فورسز نے دوسرا آپریشن ضلع کیچ میں کیا، جہاں فورسز نے کامیابی کے ساتھ 2 بھارتی اسپانسرڈ دہشت گردوں (دہشتگرد عرف صابر اللہ اور امجد علی) کو ہلاک کر پاک فوج کے شعبہ تعلقات عامہ کے مطابق مارے گئے بھارتی اسپانسرڈ دہشت گردوں سے اسلحہ، گولہ بارود اور دھماکا خیز مواد بھی برآمد کیا گیا، مزید کہنا تھا کہ دہشتگرد قانون نافذ کرنے والے اداروں کے خلاف دہشت گردی کی متعدد سرگرمیوں کے ساتھ ساتھ معصوم شہریوں کی ٹارگٹ کلنگ میں بھی ملوث تھے۔ آئی ایس پی آر نے بتایا کہ علاقے میں موجود کسی بھی دہشت گرد کو ختم کرنے کے لیے سینیٹائزیشن آپریشن کیے جا رہے ہیں۔ ادھر، صدر مملکت آصف علی زرداری کا بلوچستان میں 2 مختلف کارروائیوں میں 3 دہشت گرد جہنم واصل کرنے پر سکیورٹی فورسز کو خراج تحسین

بقیہ 2 — وزیراعظم
بقیہ 3 — وزیراعلیٰ
بقیہ 4 — صدر پی آئی
بقیہ 5 — ڈی جی آئی ایس پی آر
بقیہ 6 — بیرسٹر گوہر
بقیہ 7 — میر سرفراز بگٹی
بقیہ 8 — عرفان صدیقی
بقیہ 11 — امکان
بقیہ 12 — آئی ایم ایف
بقیہ 13 — اضافی بوجھ
بقیہ 14 — جواب طلب
بقیہ 15 — آئی ایم ایف
بقیہ 17 — ایمرجنسی
بقیہ 18 — سپریم کورٹ
بقیہ 19 — حنیف عباسی
بقیہ 20 — کرنل صوفیہ
بقیہ 23 — جسٹس اعجاز سواتی
بقیہ 24 — اسرائیل
بقیہ 25 — ترجمان دفتر خارجہ
بقیہ 26 — ٹرمپ
بقیہ 27 — سپریم کورٹ
بقیہ 28 — ملالہ
بقیہ 29 — ارکان اسمبلی
بقیہ 30 — وکرم مسری
بقیہ 31 — کرتارپور
بقیہ 32 — اعتراف
بقیہ 34 — موسم گرم
بقیہ 35 — عمران عباس
بقیہ 36 — جام کمال
بقیہ 37 — ن لیگ بلوچستان
بقیہ 38 — چینی وزارت خارجہ
بقیہ 39 — ایران کا اعلان
بقیہ 40 — احسن اقبال
بقیہ 41 — چین
بقیہ 42 — بلوچستان میں مختلف
بقیہ 44 — گرفتار ملزمان
بقیہ 45 — جی ڈی اے
بقیہ 46 — مسلم لیگ (ن)
بقیہ 47 — قبائلی عمائدین
بقیہ 48 — پاکستان و بھارت
بقیہ 49 — غیر جمہوری
بقیہ 50 — ٹریڈ یونینز
بقیہ 52 — سلسلہ شروع
بقیہ 53 — مانیٹرنگ
بقیہ 54 — ملزم صابر علی
بقیہ 55 — محمد علی درانی
بقیہ 56 — بلوچستان
بقیہ 57 — فوری کارروائی
بقیہ 58 — ٹرانسپورٹ کمپنیز
بقیہ 59 — پورے ملک
بقیہ 60 — افغانستان
بقیہ 61 — ڈی آئی جی
بقیہ 63 — افغانستان
بقیہ 66 — فرید بلوچ
بقیہ 70 — بلوچستان
بقیہ 73 — حافظ حمد اللہ

نوجوانوں کی فکری رہنمائی کیلئے جامع حکمت عملی کی ضرورت ہے، گورنر بلوچستان

ضروریات کو مدنظر رکھ کر تعمیری سوچ، حب الوطنی اور تحقیقی صلاحیتوں کو مثبت سرگرمیوں میں استعمال کر سکتے ہیں، شیخ جعفر مندوخیل

حالیہ پاکستان و بھارت جنگ میں پاک افواج نے دشمن پر عسکری برتری اور لیڈرشپ کا مظاہرہ کرتے ہوئے تاریخ میں یادگار فتح کی، اجلاس سے خطاب

کوئٹہ: یونیورسٹی آف بلوچستان کے وائس چانسلر اور ڈاکٹر ارباب کامران کاسی جامعہ میں ایک مفاہمتی یادداشت پر دستخط کر رہے ہیں

واسا کی کارکردگی کو ڈیٹا ڈرون ماڈل کے تحت جانچا جائے، عبدالرحمان کھیتران

بجٹ کا استعمال کارکردگی سے مشروط ہونا چاہئے، صوبائی وزیر کی ایم ڈی واسا کو ہدایت

کوئٹہ (خ ن) صوبائی وزیر برائے پبلک ہیلتھ انجینئرنگ سردار عبدالرحمان کھیتران سے ایم ڈی واسا گل خان نے پیر کے روز منسٹر پی ایچ ای آفس میں ملاقات کی، جس میں ادارے کی تکنیکی، مالیاتی اور آپریشنل کارکردگی پر بریفنگ دی گئی اجلاس میں ڈائریکٹر .... بقیہ 53 صفحہ نمبر 7 پر

بدعنوانی و خورد برد، کسٹم اہلکار سمیت 2 ملزمان گرفتار

امداد علی کسٹم افسر جس نے صابر علی کے ساتھ مل کر قومی خزانہ کو 8 کروڑ 14 لاکھ سے زائد کا نقصان پہنچایا

اسلام آباد (زاہد احمد خان) بدعنوانی اور خرد برد، کسٹم اہلکار سمیت 2 ملزمان گرفتار، ایف آئی اے اینٹی کرپشن سرکل اسلام کی بڑی کارروائی کروڑوں روپے کی بدعنوانی اور خورد برد میں ملوث کسٹم آفیسر سمیت 2 ملزمان گرفتار، گرفتار ملزمان کی شناخت امداد علی اور صابر علی کے نام سے ہوئی امداد علی پاکستان کسٹم سروسز میں بطور پرنسپل اپریزر تعینات ہیں ملزم .... بقیہ 54 صفحہ نمبر 7 پر

ہزارہ کلچر ڈے انتہائی جوش و جذبے کیساتھ منایا گیا

تقریب میں بی این پی، نیشنل پارٹی، پشتونخوا میپ اور پی ٹی آئی کے رہنما بھی شریک

پروگرام کے آخر میں محفل موسیقی منعقد جس میں معروف ہزارہ گلوکاروں نے اپنے فن کا مظاہرہ کیا

کوئٹہ (آن لائن) ہزارہ ڈیموکریٹک پارٹی کے زیر اہتمام ہزارہ قوم کی یوم ثقافت انتہائی شاندار، قومی جوش و جذبے کے ساتھ منایا گیا تقریب یزدان خان گورنمنٹ ماڈل ہائی اسکول کے سبزہ زار پر منعقد ہوئی جس کا افتتاح چیئرمین عبدالخالق ہزارہ نے کیا اس موقع پر نیشنل پارٹی کے سینئر نائب صدر ڈاکٹر اسحاق بلوچ، پشتونخوا عوامی پارٹی کے مرکزی و .... بقیہ 55 صفحہ نمبر 7 پر

کوئٹہ میں گردوں کی پیوندکاری کا آپریشن شروع کر دیا، بنیق

مریض اپنی رجسٹریشن برائے انتقال گردہ ٹرانسپلانٹ ڈیسک بنیق میں جلد از جلد کروالیں، اعلامیہ

کوئٹہ (خ ن) ادارہ برائے امراض گردہ و مثانہ بلوچستان، کوئٹہ (بلوچستان انسٹی ٹیوٹ آف نفرو یورالوجی کوئٹہ (بنیق) کے جاری کردہ اطلاع کے مطابق بلوچستان انسٹی ٹیوٹ آف نفرو یورالوجی میں وزیراعلیٰ بلوچستان میر سرفراز بگٹی کے وژن اور صوبائی وزیر صحت بخت محمد کاکڑ اور سیکرٹری صحت مجیب الرحمان کی رہنمائی میں ادارہ ہذا نے گردوں کی پیوندکاری .... بقیہ 56 صفحہ نمبر 7 پر

بلوچستان میں سرمایہ کار دوست ماحول فروغ دیا جائے، شعیب نوشیروانی

بلوچستان میں مختلف شعبوں میں بے پناہ مواقع موجود ہیں، صوبائی وزیر خزانہ

قلعہ عبداللہ بم دھماکہ قابل مذمت دہشتگرد اپنے عزائم میں کبھی کامیاب نہیں ہو سکتے، صوبائی وزیر

کوئٹہ (خ ن) وزیر خزانہ بلوچستان میر شعیب نوشیروانی نے بلوچستان سرمایہ کاری بورڈ کے دفتر کا دورہ کیا جہاں انہوں نے بورڈ کے وائس چیئرمین بلال خان کاکڑ اور چیف ایگزیکٹو آفیسر عبدالکبیر زرکون سے ایک اہم ملاقات کی ملاقات میں صوبے میں سرمایہ کاری کو فروغ دینے کیلئے آئندہ کے منصوبوں بالخصوص پبلک پرائیویٹ پارٹنرشپ ماڈلز پر تفصیلی .... بقیہ 42 صفحہ نمبر 7 پر

قلعہ عبداللہ بم دھماکہ امن دشمن عناصر کی کارستانی ہے، سردار زادہ فیصل جمالی

دہشتگردی کے خلاف جنگ بلاشبہ قومی سلامتی کی جنگ ہے، صوبائی وزیر لائیو سٹاک

اوستہ محمد (نامہ نگار) صوبائی وزیر محکمہ لائیو اسٹاک سردار زادہ فیصل خان جمالی نے قلعہ عبداللہ کے علاقے گلستان مارکیٹ میں ہونے والے دھماکے کی شدید الفاظ میں مذمت کرتے ہوئے کہا ہے کہ یہ بزدلانہ کارروائی امن دشمن عناصر کی کارستانی ہے جس کا مقصد بلوچستان کے پرامن ماحول کو خراب کرنا ہے یہاں جاری ایک بیان میں صوبائی .... بقیہ 43 صفحہ نمبر 7 پر

نصیر آباد، پولیس و سی آئی اے کی مشترکہ کارروائی، 4 ڈاکو گرفتار، 10 لاکھ برآمد

ڈاکو نیاز علی سوگنی و ہندو تاجر سنیل کمار سے ڈکیتی کے دوران رقم لوٹ کر فرار ہو گئے تھے

پولیس فورس ہر ممکن کوشش کر رہی ہے کہ جرائم پیشہ عناصر کا مکمل قلع قمع کیا جائے، ایس ایس پی محمد اقبال طیب

نصیر آباد (نامہ نگار) ڈیرہ مراد جمالی سٹی پولیس اور سی آئی اے نے مشترکہ کارروائی کرتے ہوئے سندھ بلوچستان کے مشہور چار ڈاکوؤں کو گرفتار کر کے ان کے قبضے سے دس 10 لاکھ پچاس ہزار برآمد کر لی ڈاکو دو ہفتے قبل نیاز علی سوگنی اور ہندو تاجر سنیل کمار سے ڈکیتی کے دوران رقم لوٹ کر فرار ہو گئے تھے ڈاکوؤں کے قبضے سے صحافی کی موٹر سائیکل 04 ٹی ٹی پسٹل 4 میگزین برآمد، گرفتار ملزمان کے سہولت کار کا تعلق ڈیرہ مراد جمالی سے ہے انہیں .... بقیہ 44 صفحہ نمبر 7 پر

پاکستان عالمی منڈیوں میں معیار اور ورثے کا محافظ بن کر ابھر سکتا ہے، جام کمال

جغرافیائی شناخت صرف دانشورانہ املاک کا تحفظ نہیں بلکہ ثقافتی ورثے کی حفاظت، دیہی ترقی اور برآمدات کے نئے مواقع پیدا کرنے کا موثر ذریعہ ہے، وزیر تجارت

پاکستان کی 20 مصنوعات کو جغرافیائی شناخت کے تحت رجسٹرڈ کیا جا چکا ہے، ان میں باسمتی چاول، چلغوزہ، سندھڑی آم و دیگر مصنوعات شامل ہیں

اسلام آباد (شاہد رحمان) وفاقی وزیر تجارت جام کمال خان نے اسلام آباد کے مقامی ہوٹل میں منعقدہ جغرافیائی شناخت نظام (RegimeGI) کے فروغ ... آگاہی کانفرنس ... اقوام متحدہ کے ادارہ برائے خوراک و زراعت (FAO) کے اشتراک ... . بقیہ 36 صفحہ نمبر 7 پر

وزیراعلیٰ سرفراز بگٹی فیڈرل پبلک سیکٹر ڈویلپمنٹ پروگرام سے متعلق اجلاس کی صدارت کر رہے ہیں

وزیر داخلہ بلوچستان کی کامیاب کارروائیوں پر سیکیورٹی فورسز کو خراج تحسین

بی آئی ایس پی کے بجٹ میں 20 فیصد تک اضافے کی تجویز

اسلام آباد (بیورو رپورٹ) آئندہ مالی سال میں بے نظیر انکم سپورٹ پروگرام کے بجٹ میں بیس فیصد تک اضافے کی تجویز سامنے آئی ہے، اسلئے نئے بجٹ میں بی آئی ایس پی کیلئے سات سو سوا ارب روپے رکھے جانے کا امکان ہے۔ دستاویزات کے مطابق جنوری 2026 سے کیش ٹرانسفر کفالت پروگرام کی رقم میں ایک ہزار روپے اضافہ ہوگا، سہ ماہی وظیفہ ساڑھے تیرہ ہزار سے بڑھا کر ساڑھے چودہ ہزار کیا جائے گا

مولانا ہدایت الرحمان کی ڈائریکٹر جنرل جی ڈی اے سے ملاقات

جی ڈی اے کی کوششوں سے اولڈ ٹاؤن کی خوبصورتی میں نمایاں بہتری آرہی ہے، رکن اسمبلی

کوئٹہ (آن لائن) رکن صوبائی اسمبلی گوادر مولانا ہدایت الرحمان نے ڈائریکٹر جنرل گوادر ڈویلپمنٹ اتھارٹی سیف اللہ کھیتران سے ان کے دفتر میں ملاقات کی ملاقات کے دوران جی ڈی اے کے تحت جاری مختلف ترقیاتی منصوبوں پر تفصیلی تبادلہ خیال کیا گیا۔ ڈائریکٹر جنرل نے ایم پی اے گوادر کو جی ڈی اے کے تحت جاری منصوبوں کی پیشرفت اور ان کے .... بقیہ 45 صفحہ نمبر 7 پر

دہشتگردی کے خلاف جنگ صرف حکومت کی نہیں پوری قوم کی ہے، سلیم کھوسہ

قلعہ عبداللہ دھماکہ قابل مذمت، دہشتگردوں کو معاف نہیں کیا جائے گا، صوبائی وزیر

کوئٹہ (اے پی پی) بلوچستان اسمبلی میں پاکستان مسلم لیگ (ن) کے پارلیمانی لیڈر اور صوبائی وزیر مواصلات میر سلیم احمد کھوسہ نے گلستان میں بم دھماکے کی مذمت کرتے ہوئے کہا ہے کہ دہشت گردی کے خلاف جنگ صرف حکومت کی نہیں بلکہ پوری قوم کی جنگ ہے یہ جنگ ہماری قومی بقاء اور سلامتی کی ہے اور دہشت گردوں کو کسی صورت معاف نہیں .... بقیہ 46 صفحہ نمبر 7 پر

عمر ایوب کی عبوری ضمانت میں 4 جون تک توسیع

راولپنڈی (بیورو رپورٹ) راولپنڈی کی انسداد دہشت گردی کی عدالت نے 26 نومبر کے احتجاج پر درج مقدمات میں قومی اسمبلی میں اپوزیشن لیڈر عمر ایوب خان کی عبوری ضمانت میں 4 جون تک توسیع کر دی۔ پی ٹی آئی رہنماؤں کے خلاف 26 نومبر کے احتجاج پر درج مقدمات کی سماعت ہوئی۔ پی ٹی آئی رہنما اعظم سواتی کی عبوری ضمانت میں بھی 4 جون تک توسیع کر دی گئی۔

جھالاوان سمیت بلوچستان بھر کے قبائل کی منفرد تاریخ ہے، نواب زہری

تمام قبائل گلدستے کی مانند اور خلق جھالاوان تمام قبائل کا گھر ہے، سابق وزیراعلیٰ

سردار منیر احمد زہری، سردار احسان ساتکزئی زہری، سردار صلاح الدین تھوانی زہری کی دستار بندی تقریب سے خطاب

خضدار (بیورو رپورٹ) سابق وزیراعلیٰ بلوچستان نواب ثناء اللہ خان زہری کی میزبانی میں افغان سینٹر ہال کراچی میں تاریخی قبائلی تقریب کا انعقاد، تقریب سے چیف آف جھالاوان نواب ثناء اللہ خان زہری، نوابزادہ میر نعمت اللہ خان زہری و دیگر قبائلی عمائدین نے سردار منیر احمد زہری، سردار احسان اللہ ساتکزئی زہری، سردار صلاح الدین تھوانی زہری کی .... بقیہ 47 صفحہ نمبر 7 پر

خاران، لیویز چیک پوسٹ پر نامعلوم افراد کا حملہ

خاران (نمائندہ خصوصی) خاران تیج روڈ پر واقع لیویز چیک پوسٹ بٹ پر نامعلوم مسلح افراد نے حملہ کیا، دوران حملہ فائرنگ بندی بھی کی گئی۔ ذرائع کے مطابق، مسلح افراد نے چیک پوسٹ پر حملہ کر کے ایک سرکاری بندوق ضبط کر کے اپنے ساتھ لے گئے۔ اس واقعے کے متعلق تاحال سرکاری سطح پر کوئی تصدیق نہیں ہوئی ہے۔ واضح رہے کچھ مہینے پہلے اسی لیویز چیک پر حملہ ہوا تھا اور حملے سے ایک لیویز جوان شہید بھی ہوا تھا۔

بھارت کی ہٹ دھرمی کے باعث خطے میں تاحال کشیدگی موجود ہے، محمد عبدالقادر

جنگ کے دوران بھارت میں اسرائیلی اور افغانی حکام کی موجودگی انتہائی معانی خیز ہے، سینیٹر

کوئٹہ (سٹی رپورٹر) چیئرمین قائمہ کمیٹی برائے دفاعی پیداوار سینیٹر محمد عبدالقادر نے کہا ہے کہ پاک بھارت جنگ میں پاکستان کی شاندار فتح کے بعد بھارت کی روایتی ہٹ دھرمی کے باعث خطے میں تاحال کشیدگی موجود ہے پاک بھارت جنگ کے دوران بھارت میں اسرائیلی اور افغانی حکام کی موجودگی انتہائی معانی خیز ہے اور پاکستان مخالف بھارت .... بقیہ 48 صفحہ نمبر 7 پر

پاکستان نے بھارتی جارحیت کو کچل کر خطے میں مقام حاصل کر لیا، ن لیگ بلوچستان

پاکستان نے واضح کیا تھا کہ بھارتی جارحیت کا جو جواب ہم دیں گے پوری دنیا دیکھے گی، جمال شاہ کاکڑ

ملک میں حکومت، ادارے، پارلیمان، اپوزیشن اور میڈیا ایک پیج پر رہے، حقائق کے ساتھ دنیا کو آگاہ کیا

کوئٹہ (اے پی پی) رکن قومی اسمبلی و پاکستان مسلم لیگ (ن) بلوچستان کے جنرل سیکرٹری جمال شاہ کاکڑ نے کہا ہے کہ وزیراعظم نے پاکستان کا مقدمہ دنیا کے سامنے رکھنے کا درست فیصلہ کیا ہے، بھارت شکست کے بعد اب سفارتی سطح پر پروپیگنڈہ کرنے میں مصروف ہیں، حکومت، اپوزیشن، عوام اور اداروں کو پاکستان کو بھارتی جارحیت کے بعد حاصل ہونے والے مقام کو برقرار رکھنے کیلئے اتحاد و اتفاق سے آگے بڑھنا چاہیے۔ ان خیالات کا اظہار انہوں نے اے پی پی سے بات چیت کرتے ہوئے کیا، جمال شاہ کاکڑ نے کہا کہ .... بقیہ 37 صفحہ نمبر 7 پر

ڈپٹی کمشنر کیپٹن (ر) عبداللہ بادینی شہر میں وال چاکنگ، تجاوزات اور گداگروں کے خلاف کارروائی کے حوالے سے منعقدہ اجلاس کی صدارت کر رہے ہیں

اوستہ محمد، اتائی ڈاکٹروں کی جانب سے غلط انجکشن لگانے کے باعث بچی موقع پر جاں بحق

اوستہ محمد (نامہ نگار) اوستہ محمد انجکشن کاری ایکشن بچی جاں بحق، نجی ہسپتال میں 9 سالہ بچی کلثوم جمالی جاں بحق ورثاء کا کہنا ہے کہ بچی کو علاج کے لئے مچھلی پل کے قریب ڈاکٹر نصر اللہ میمن کے نجی ہسپتال لے جایا گیا جہاں ڈاکٹر کی جانب سے غلط انجکشن لگانے .... بقیہ 57 صفحہ نمبر 7 پر

فارم 47 کے مسلط نمائندے آئین و قانون شکنی میں مصروف ہیں، پشتونخوا میپ

انکے حقیقی عزائم عوام کے سامنے لانے میں سیاسی، جمہوری اور آئینی کردار ادا کرینگے، بیان

کوئٹہ (پ ر) پشتونخوا ملی عوامی پارٹی کے مرکزی سیکرٹریٹ کے پریس ریلیز میں پشتونخوا لائرز فورم (جنوبی پشتونخوا) کے قیام پر دل کی اتاہ گہرائیوں سے مبارکباد پیش اور بجا طور پر اس امید کا اظہار کیا گیا ہے کہ پشتونخوا وطن اور ملک بھر میں فارم 47 کے نام نہاد حکومت احکومتیں ملکی آئین اور قوانین کو من مانے اور اپنی تسلط قائم کرنے کیلئے جو آئین اور .... بقیہ 49 صفحہ نمبر 7 پر

نیشنل لیبر فیڈریشن پاکستان کے صدر کی وفاقی وزیر اوورسیز سے ملاقات

شمس الرحمان سواتی نے چوہدری سالک حسین کا شکریہ ادا اور مسائل سے آگاہ کیا

کوئٹہ (پ ر) نیشنل لیبر فیڈریشن پاکستان کے صدر شمس الرحمان سواتی اور سیکرٹری جنرل حبیب الرحمان کی وفاقی وزیر اوورسیز پاکستانی و انسانی حقوق چوہدری سالک حسین سے ملاقات اس موقع پر وفاقی سیکرٹری ڈاکٹر ارشد محمود سیکرٹری اور وزارت کے ڈائریکٹر .... بقیہ 50 صفحہ نمبر 7 پر

صحبت پور کے صحافیوں نے سرکاری خبروں کا بائیکاٹ کر دیا

وجہ انتظامیہ کا صحافیوں کے ساتھ ناروا سلوک اور معلومات تک رسائی نہ دینا ہے

فرید آباد (نامہ نگار) بلوچستان کے صحافی کٹھن حالات میں اپنا فریضہ سر انجام دے رہے ہیں حکومتی سطح پر صحافیوں کی فلاح و بہبود کیلئے کوئی خاص اقدامات نہیں کیے جاتے، افسر شاہی جس میں اکثر کی یہ کوشش ہوتی ہے کہ اگر اچانک کسی صحافی کا کوئی مسئلہ ہو .... بقیہ 51 صفحہ نمبر 7 پر

رات کے اوقات میں سفری پابندیوں سے ٹرانسپورٹ کا شعبہ تباہ ہو گیا، نور محمد کاکڑ

گاڑیاں منزل پر دو سے تین دن تاخیر سے پہنچتی غذائی اجناس راستے میں ہی خراب ہو جاتی ہیں، گڈز ٹرک ٹرانسپورٹ کمپنیز

آئے روز نامناسب واقعات کے باعث دیگر صوبوں کے ٹرانسپورٹرز بلوچستان کا رخ ہی نہیں کر رہے، مشرق سے بات چیت

کوئٹہ (سٹاف رپورٹر) بلوچستان گڈز ٹرک ٹرانسپورٹ کمپنیز ایسوسی ایشن نے شاہراہوں پر سیکورٹی کا مطالبہ کرتے ہوئے کہا ہے کہ رات کے اوقات میں سفر کرنے کے فیصلے سے نہ صرف ٹرانسپورٹرز کو مسائل کا سامنا ہے بلکہ صوبے کی معیشت کو بھی نقصان پہنچ رہا ہے، آئے روز پیش آنے والے واقعات ٹرک جلائے جانے اور ڈرائیورز کو تنگ کیے جانے کے باعث اب دیگر صوبوں کے ٹرانسپورٹرز بلوچستان کا رخ ہی نہیں کر رہے، وزیراعلیٰ بلوچستان کسٹم حکام سے بات کریں .... بقیہ 58 صفحہ نمبر 7 پر

امریکہ سے معاہدہ ہو یا نہ ہو، ایران یورینیم کی افزودگی جاری رکھے گا، ایران کا اعلان

امریکا ایران کے پاس جوہری ہتھیار نہ ہونے کی یقین دہانی چاہتا ہے، اس یقین دہانی کا ایک معاہدہ دسترس میں ہے

ہم ایسے حل پر بات چیت کیلئے تیار، ایران معاہدے کے ساتھ یا اس کے بغیر یورینیم کی افزودگی جاری رکھے گا، عباس عراقچی

تہران (م ڈ) ایرانی وزیر خارجہ عباس عراقچی نے کہا ہے کہ معاہدہ ہو یا نہ ہو دونوں صورتوں میں ایران یورینیم کی افزودگی جاری رکھے گا۔ انہوں نے کہا کہ اگر امریکا چاہتا ہے کہ ایران جوہری ہتھیار حاصل نہ کرے تو معاہدہ ممکن ہے، ہم اس مقصد کے لیے سنجیدہ بات چیت پر تیار ہیں۔ امریکا ایران جوہری معاہدے سے متعلق سوشل میڈیا پر بیان میں عباس عراقچی کا کہنا تھا کہ امریکا ایران کے پاس جوہری ہتھیار نہ ہونے کی یقین دہانی چاہتا ہے، اس یقین دہانی کا ایک معاہدہ دسترس میں ہے۔ انہوں نے مزید کہا کہ ہم ایسے حل پر بات چیت کے .... بقیہ 39 صفحہ نمبر 7 پر

سابق وزیراعلیٰ بلوچستان اور نیشنل پارٹی کے سربراہ ڈاکٹر عبدالمالک بلوچ، نادر علی ہزارہ، احمد علی بیگ، درح اللہ، مہدی حسن علی و دیگر تنظیم نسل نو ہزارہ مغل کے زیر اہتمام ہزارگی ثقافتی ڈے کی تقریب سے خطاب کر رہے ہیں

چیئرمین پبلک اکاؤنٹس کمیٹی اصغر علی ترین محکمہ لیبر اینڈ مین پاور اور کے آڈٹ پیراز سے متعلق منعقدہ اجلاس کی صدارت کر رہے ہیں

کوئٹہ شہر کی خوبصورتی کیلئے ہمیں مزید سخت فیصلے کرنے ہونگے، کمشنر

لیاقت بازار، قندھاری بازار، پرنس روڈ کو بھی نو پارکنگ زون ڈیکلیئر، ہر قسم کی گاڑیوں و ریڑھیوں کو فوری ہٹایا جائے گا، حمزہ شفقات

جوائنٹ روڈ سے بھی تمام ریڑھیاں کو فوری ہٹا کر ٹریفک کی روانی یقینی اور شہر میں دکانوں کے سامنے درختوں کے گملے رکھے جائیں گے

مرکزی کاروباری علاقوں کو ڈاؤن ٹاؤن قرار، رکشوں کے داخلے پر پابندی، الیکٹرک رکشہ چلانے کیلئے اقدامات اٹھائے جائیں، اجلاس میں افسران کو ہدایت

کوئٹہ (خ ن) وزیراعلیٰ بلوچستان کی ہدایت پر کمشنر کوئٹہ ڈویژن حمزہ شفقات کی زیر صدارت کوئٹہ شہر کی بہتری اور خوبصورتی کے حوالے سے اجلاس منعقد، اجلاس میں ایڈیشنل کمشنر کوئٹہ ڈویژن آغا سمیع اللہ، ڈپٹی کمشنر کوئٹہ کیپٹن ریٹائرڈ مہر اللہ بادینی، ایس ایس پی ٹریفک کوئٹہ بہرام خان، ایس پی سٹی، ڈائریکٹر ڈویلپمنٹ کوئٹہ ڈویژن، اسسٹنٹ کمشنر ریونیو کوئٹہ ڈویژن، اسسٹنٹ کمشنر پولیٹیکل کوئٹہ ڈویژن .... بقیہ 71 صفحہ نمبر 7 پر

سپیکر یا وزیراعظم کے خلاف تحریک عدم اعتماد لانی ہے، اسد قیصر

اسلام آباد (این این آئی) سابق اسپیکر قومی اسمبلی اسد قیصر نے بتایا ہے کہ اسپیکر یا وزیراعظم کے خلاف تحریک عدم اعتماد لانی ہے، اگر کشیدہ صورتحال میں تحریک عدم اعتماد لاتے تو ہماری حب الوطنی پر مشکوک ہوتے۔ سابق اسپیکر و رہنما پاکستان تحریک انصاف اسد قیصر نے نجی ٹی وی سے گفتگو کرتے ہوئے کہا کہ ابھی بھارت سے کشیدگی کا جائزہ لے رہے ہیں۔ سابق اسپیکر سے سوال کیا گیا کہ اسپیکر قومی اسمبلی کے خلاف کیا عملی طور پر آگے بڑھیں گے

مانجھوٹی میں 10 سے زائد گھر جل کر خاکستر

آگ گوٹھ وڈیرہ عاشق حسین عمرانی میں لگی، جانی نقصان نہیں ہوا

ڈیرہ مراد جمالی (نامہ نگار) نصیر آباد کے علاقے مانجھوٹی کے گوٹھ وڈیرہ عاشق حسین عمرانی میں اچانک آگ لگنے سے 10 سے زائد گھر آگ کی لپیٹ میں آگئے گھریلو تمام سامان جل کر خاکستر ہو گیا متاثرہ خاندان کی مالی امداد کے لئے اپیل تفصیلات کے مطابق سوموار کی دوپہر مانجھوٹی کے علاقے گوٹھ وڈیرہ عاشق حسین عمرانی میں اچانک آگ بھڑک .... بقیہ 72 صفحہ نمبر 7 پر

جے یو آئی نے مظلوم فلسطینیوں کے حق میں آواز بلند کی، حافظ حمد اللہ

فلسطینی عوام کا ساتھ دینا ہر مسلمان کا دینی اخلاقی اور انسانی فریضہ ہے

کوئٹہ (آئی این پی) جمعیت علماء اسلام کے مرکزی رہنما سینئر مولانا حافظ حمد اللہ نے کہا ہے کہ جمعیت علماء اسلام نے مظلوم فلسطینیوں کے حق میں آواز بلند کر کے اسلامی اخوت یکجہتی اور ہمدردی کا عملی مظاہرہ کیا ہے ایسے نازک اور مشکل حالات میں جب فلسطینی عوام صیہونی ظلم و ستم کا شکار ہیں ان کا ساتھ دینا ہر مسلمان کا دینی اخلاقی اور انسانی فریضہ ہے افسوس .... بقیہ 73 صفحہ نمبر 7 پر

پاکستان نے بھارت کو دن میں تارے دکھا دیے، احسن اقبال

ہماری مسلح افواج نے ثابت کیا کہ جنگیں تعداد سے نہیں صلاحیت سے لڑی جاتی ہیں

بھارت کے کروڑوں کے جہاز کباڑیوں کی دکانوں کی زینت بن گئے، وفاقی وزیر

نارووال (بیورو رپورٹ) وفاقی وزیر احسن اقبال نے کہا ہے کہ موجودہ قیادت اور افواج پاکستان نے بھارت کو دن میں تارے دکھا دیے۔ نارووال میں ریسکیو سروس کی افتتاحی تقریب سے خطاب کرتے ہوئے احسن اقبال نے کہا کہ پاکستان میں اس وقت ایسی قیادت نہیں تھی جو کہتی کہ کیا اب میں حملہ کروں؟ ان کا کہنا تھا کہ ہماری مسلح افواج نے ثابت کیا کہ .... بقیہ 40 صفحہ نمبر 7 پر

کوئٹہ، صوبائی وزیر خزانہ شعیب نوشیروانی سے بلال کاکڑ اور عبدالکبیر زرکون ملاقات کر رہے ہیں

ثقافت قوم کی پہچان اور تاریخی ورثہ ہوتی ہے، رحمت صالح

ہزارہ قوم نے بلوچستان میں اپنی ثقافت کو زندہ رکھا ہے، پیغام

کوئٹہ (آئی این پی) نیشنل پارٹی کے مرکزی رہنما اور بلوچستان اسمبلی میں ڈپٹی پارلیمانی لیڈر میر رحمت صالح بلوچ نے یوم ثقافت پر ہزارہ قوم کو مبارکباد دیتے ہوئے کہا ہے کہ ثقافت کسی بھی قوم کی پہچان اور تاریخی ورثہ ہوتی ہے جو نہ صرف اس کی شناخت کو اجاگر کرتی ہے بلکہ یکجہتی اور ہم آہنگی کا ذریعہ بھی بنتی ہے۔ انہوں نے کہا کہ ہزارہ قوم ایک محنتی .... بقیہ 59 صفحہ نمبر 7 پر

ACC کارڈ ہولڈر افغانوں کو زبردستی افغانستان بھیجنے کا فیصلہ

فیصلہ لورالائی کی ضلعی انتظامیہ نے کیا، ACC 15 کارڈ ہولڈرز کی دکانیں سیل

لورالائی (خ ن) ڈسٹرکٹ انتظامیہ نے ACC کارڈ ہولڈرز افغان مہاجرین کو زبردستی افغانستان بھیجنے کا فیصلہ کر دیا حکومت پاکستان اور بلوچستان کے مشترکہ فیصلے کے تحت افغان مہاجرین کی مرحلہ وار وطن واپسی کا عمل جاری ہے۔ گزشتہ روز ضلعی انتظامیہ .... بقیہ 60 صفحہ نمبر 7 پر

کوئٹہ پولیس کی کارروائیاں سنگین جرائم کے متعدد ملزمان گرفتار

خاتون سمیت مبینہ طور پر مفرور، قاتل، متفرق جرائم میں ملوث، منشیات فروش گرفتار

کوئٹہ (سٹی رپورٹر) کوئٹہ پولیس نے قتل، مفرور، جرائم پیشہ عناصر، منشیات فروشوں اور کرایہ داری ایکٹ کی خلاف ورزی کرنے والے عناصر کے خلاف مختلف کارروائیوں میں خاتون سمیت 13 ملزمان کو گرفتار کر کے اسلحہ، ایمونیشن، موٹر سائیکلیں قبضے میں لے .... بقیہ 61 صفحہ نمبر 7 پر

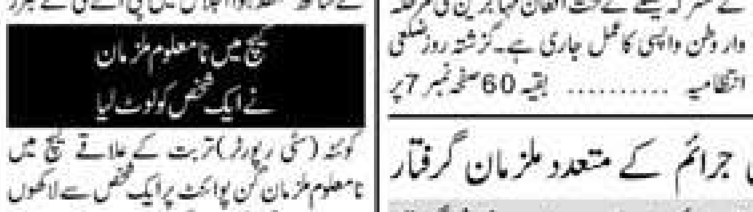

تنظیم نسل نو ہزارہ مغل کے زیر اہتمام ہزارگی ثقافتی ڈے کے موقع پر لگائے گئے مختلف سٹال

خضدار، ایک شخص مبینہ ذاتی دشمنی میں قتل

خضدار (آن لائن) گزشتہ روز تحصیل وڈھ کے علاقہ ڈانسر میں ایک دلخراش واقعہ پیش آیا۔ ایک شخص کو قتل کر دیا گیا۔ تفصیلات کے مطابق گزشتہ روز تحصیل وڈھ کے مضافاتی علاقہ ڈانسر میں ایک شخص کو قتل کر دیا گیا جس کی شناخت، عابد ولد فضل الرحمن تو بکزئی مینگل کے نام سے ہوئی ہے۔ ذرائع کے مطابق یہ واقعہ مبینہ طور پر ذاتی دشمنی کا شاخسانہ بتایا جاتا ہے۔

خواتین اساتذہ کا ڈیوٹی سے انکار، خیبر میں 37 سرکاری گرلز اسکول بند

خیبر (بیورو رپورٹ) خیبر پختونخوا کے ضلع خیبر میں اسٹاف کی کمی کے باعث 37 سرکاری گرلز پرائمری اسکول بند ہو گئے۔ ذرائع کے مطابق تحصیل لنڈی کوتل میں 21، تحصیل باڑہ میں 12 اور تحصیل جمرود میں 4 سرکاری گرلز پرائمری اسکولز بند کر دیے گئے جس کے بعد سیکڑوں طالبات کا مستقبل داؤ پر لگ گیا۔ ذرائع کا بتانا ہے کہ دور دراز علاقوں میں خواتین اساتذہ ڈیوٹی نہیں کرتیں اور مقامی سطح پر خواتین اساتذہ کی کمی ہے

سرکاری محکموں میں بے ضابطگیوں پر کوئی کمپرومائز نہیں ہوگا، پبلک اکاؤنٹس کمیٹی

پی اے سی ہر سطح پر احتساب کو فروغ اور یہ بات یقینی بنائے گی عوام کا پیسہ قواعد و ضوابط کے مطابق استعمال ہو، اصغر علی ترین

ڈائریکٹر پی۔ٹیوٹا کی جانب سے 20-2019ء کے دوران 522.146 ملین گرانٹ نجی بینک کے سیونگ اکاؤنٹ میں جمع کرانا قابل تشویش عمل ہے، ممبران

کوئٹہ (خ ن) پبلک اکاؤنٹس کمیٹی (PAC) کا اجلاس چیئرمین اصغر علی ترین کی زیر صدارت محکمہ محنت و افرادی قوت اور بلوچستان ریونیو اتھارٹی کے ساتھ منعقد ہوا اجلاس میں پی اے سی کے ممبرز سردار عبدالرحمان کھیتران، زابد علی ریکی، غلام دستگیر بادینی، فضل قادر مندوخیل اور صفیہ اللہ گورگیج، اکاؤنٹنٹ جنرل نصر اللہ جان، ڈی جی آڈٹ بلوچستان شجاع علی، سیکرٹری محکمہ لیبر نیاز احمد نیچاری، چیئرمین بلوچستان ریونیو اتھارٹی نورالحق بلوچ، ایڈیشنل سیکرٹری پی اے سی سراج لہڑی، ایڈیشنل سیکرٹری محکمہ قانون سعید اقبال، ایڈیشنل سیکرٹری محکمہ .... بقیہ 62 صفحہ نمبر 7 پر

ہزارہ قوم کی ثقافت پاکستان، ایران اور افغانستان میں پھیلی ہے، فرح عظیم شاہ

19 مئی کو ہزارہ قوم کی ثقافت، زبان، تاریخ، اور روایات کو اجاگر کیا جاتا ہے

کوئٹہ (سٹی رپورٹر) ایمان پاکستان تحریک کے چیئرپرسن رکن صوبائی اسمبلی فرح عظیم شاہ کہا کہ تمام ہزارہ بھائیوں کو ہزارہ کلچر ڈے کے موقع پر مبارکباد پیش کرتے ہوئے کہا کہ ہمیشہ وہ قوم میں زندہ رہتی ہے جو اپنی ثقافت کو زندہ رکھتے 19 مئی دنیا بھر میں ہزارہ قوم کی ثقافت، زبان، تاریخ، اور روایات کو اجاگر کیا جاتا ہے۔ یہ دن ہزارہ برادری کی ثقافت کی اہمیت کو تسلیم .... بقیہ 63 صفحہ نمبر 7 پر

تربت میں نامعلوم ملزمان نے ایک شخص کو لوٹ لیا

کوئٹہ (سٹی رپورٹر) تربت کے علاقے تیج میں نامعلوم ملزمان گن پوائنٹ پر ایک شخص سے لاکھوں روپے لوٹ کر فرار ہو گئے تفصیلات کے مطابق گزشتہ روز تربت میں ایک شخص بلال بینک سے رقم نکلوا کر جا رہے تھے نامعلوم ڈاکو اسلحے کے زور پر اس سے 12 لاکھ .... بقیہ 65 صفحہ نمبر 7 پر

پارٹی کی قومی کونسل اجلاس تیاریاں مکمل ہیں، پی کے نیپ

جرگہ کے اراکین پشتونخوا وطن اور ملک کے تمام علاقوں سے کوئٹہ پہنچ گئے ہیں

کوئٹہ (پ ر) پشتونخوا نیشنل عوامی پارٹی کے مرکزی سیکرٹریٹ کے جاری کردہ بیان میں کہا گیا ہے کہ پارٹی کی قومی جرگہ (قومی کونسل) کی اجلاس کی تمام تیاریاں مکمل ہوگئی ہے جرگہ کے اراکین پشتونخوا وطن اور ملک کے تمام علاقوں سے کوئٹہ پہنچ گئے ہیں۔ قومی جرگہ (قومی کونسل) پارٹی کا اعلیٰ ترین ادارہ ہے جس کو سیاسی حکمت عملی پالیسیوں، مداہیر، آئین و .... بقیہ 64 صفحہ نمبر 7 پر

نیشنل پارٹی اپنے نظریہ پر قائم، طاقت کا سرچشمہ عوام ہے، مالک بلوچ

بہترین معاشرے کی تشکیل کیلئے عوامی سطح پر سیاسی شعور بیدار کرنے کی ضرورت ہے، سربراہ نیشنل پارٹی و سابق وزیراعلیٰ

ٹیلنٹ کی کمی نہیں صوبے کے نوجوانوں نے نہ صرف ملکی بلکہ بین الاقوامی سطح پر اپنی صلاحیتوں کا لوہا منوایا، بلوچستان ریفارمز کے وفد سے بات چیت

کوئٹہ (آن لائن) سابق وزیراعلیٰ بلوچستان ڈاکٹر عبدالمالک بلوچ نے کہا ہے کہ بہتر معاشرے کی تشکیل کیلئے عوامی سطح پر سیاسی شعور بیدار کرنے کی ضرورت ہے شعوری سیاست ہی سماجی تبدیلی کی ضامن ہے، بلوچستان میں ٹیلنٹ کی کمی نہیں ہمارے نوجوانوں نے نہ صرف ملکی بلکہ بین الاقوامی سطح پر اپنی صلاحیتوں کا لوہا منوایا ہے ان خیالات کا اظہار انہوں نے بلوچستان ریفارمز کے وفد سے ملاقات کے موقع پر بات چیت کرتے ہوئے کیا وفد میں بلوچستان ریفارمز کے نائب صدر ڈاکٹر فرحت حسین، فائزہ سکندر، فاریہ بتول، بشریٰ میروانی فردوس .... بقیہ 66 صفحہ نمبر 7 پر

مودی سرکار ملک کے سفارتی تعلقات خراب کرنے پر تل گئی

نئی دہلی (مانیٹرنگ ڈیسک) مودی حکومت نے پاکستان کی دشمنی میں ترکی، اور آذربائیجان کے ساتھ تجارتی و تعلیمی بائیکاٹ شروع کر دیا۔ ذرائع کے مطابق مودی کا جنگی جنون عروج پر آ چکا ہے جس کے بعد بھارت نے ترکی اور آذربائیجان پر الزام تراشی اور تجارتی بائیکاٹ مہم کا آغاز کر دیا ہے۔

چمن لیویز نے سو کلو گرام افیون برآمد کر لی

خفیہ اطلاع پر مشکوک گاڑی کو قبضے میں لیا، ملزمان فرار ہونے میں کامیاب

چمن (نامہ نگار) چمن روغانی کے علاقے میں لیویز نے انٹیلیجنس بیس پر کارروائی کرتے ہوئے مشکوک ٹو ڈی کار کو قبضے میں لیکر سو کلو گرام افیون برآمد کر لی۔ جسکی قیمت عالمی منڈی میں تین کروڑ روپے سے زائد بتائی جاتی ہے اسسٹنٹ کمشنر امتیاز علی بلوچ نے تحصیل کچہری اپنے آفس میں پریس کانفرنس میں بتایا کہ ڈپٹی کمشنر حبیب ننگیال صاحب کی ہدایات پر ڈسٹرکٹ .... بقیہ 67 صفحہ نمبر 7 پر

اے این پی تحصیل کچلاک کی نو منتخب کابینہ کو مبارکباد پیش کرتے ہیں، مابت کاکا

فعال و منظم تنظیم ہی کی بدولت درپیش سنگین قومی و معاشی مسائل سے نجات ممکن ہے

کوئٹہ (آن لائن) عوامی نیشنل پارٹی کے رہنماؤں نے کہا ہے کہ کچلاک عوامی نیشنل پارٹی کا گڑھ چلا آرہا ہے فعال و منظم تنظیم ہی کی بدولت درپیش سنگین قومی و معاشی مسائل سے نجات ممکن ہے فخر افغان باچا خان کو یہ امتیاز حاصل ہے کہ پشتون افغان تاریخ میں .... بقیہ 68 صفحہ نمبر 7 پر

بلوچستان میں حقیقی سیاسی قیادت کو ختم کیا جا رہا ہے، لشکری رئیسانی

منصوبہ بندی کے تحت پارٹیاں ایجاد اور انہیں اسمبلی میں کوٹہ الاٹ کیا گیا ہے

کراچی / کوئٹہ (آن لائن) سینئر سیاست دان و سابق سینیٹر نوابزادہ حاجی میر لشکری خان رئیسانی نے کہا ہے کہ بلوچستان میں حقیقی سیاسی قیادت کو ختم کر کے پارٹیاں ایجاد کر کے اسمبلی میں کوٹہ تقسیم کیا گیا ہے، یہ جماعتیں قومی اور اجتماعی حقوق کیلئے نہیں صوبے کے .... بقیہ 69 صفحہ نمبر 7 پر

بلوچستان بھر میں بدامنی حکمران غیر سنجیدہ دکھائی دے رہے ہیں، جمعیت نظریاتی

حکومتی غلط فیصلوں کے باعث بلوچستان و کے پی کے آگ و خون کی لپیٹ میں ہیں، مولانا عبدالقادر لونی

سیاسی و مذہبی جماعتیں دہشت گردی کے پس پردہ حقائق و محرکات بے نقاب کرنے کیلئے متحد ہو جائیں، مفتی شفیع الدین

کوئٹہ (آن لائن) جمعیت علماء اسلام نظریاتی پاکستان کے قائمقام امیر مولانا عبدالقادر لونی مرکزی جنرل سیکرٹری مفتی شفیع الدین مرکزی نائب امیر مولانا عبدالرؤف مرکزی سیکرٹری مولانا محمود الحسن قاسمی مرکزی سیکرٹری اطلاعات سید حاجی عبدالستار شاہ چشتی مرکزی سیکرٹری مالیات حاجی حیات اللہ کاکڑ ضلعی امیر قلعہ عبداللہ مولانا عبدالواحد ہاشمی جنرل سیکرٹری حاجی محمد انور و دیگر نے گلستان میں بم دھماکے کی شدید الفاظ سے مذمت اور شہادتوں پر گہرے دکھ اور رنج کا اظہار اور زخمیوں کی صحت یابی اور لواحقین کیلئے صبر کی دعا کرتے .... بقیہ 70 صفحہ نمبر 7 پر

چین پاک تعلقات کو مسلسل فروغ مل رہا ہے، چینی وزارت خارجہ

چین اور پاکستان ہمہ موسمی اسٹریٹجک تعاون کے شراکت دار ہیں، ترجمان

دونوں ممالک کے درمیان مختلف شعبوں میں قریبی تعاون جاری ہے

بیجنگ (مانیٹرنگ ڈیسک) چینی وزارت خارجہ کی ترجمان ماؤ ننگ نے یومیہ پریس کانفرنس میں چین پاک تعلقات کے حوالے سے سوال کے جواب میں کہا ہے کہ چین اور پاکستان ہمہ موسمی اسٹریٹجک تعاون کے شراکت دار ہیں اور دونوں ممالک کے درمیان اعلیٰ سطح کے تبادلے اور مختلف شعبوں میں قریبی تعاون جاری ہے۔ پیر کو ترجمان نے کہا کہ چین .... بقیہ 38 صفحہ نمبر 7 پر

جعفر آباد: ڈپٹی کمشنر ہسپتال کے معائنے کے دوران عملے کی حاضری چیک کر رہے ہیں

تحمل سے کام لیں، دونوں ممالک سے روابط کے خواہشمند ہیں، چین

چین حالیہ پاک بھارت کشیدہ صورت حال پر اپنی پوزیشن واضح کر چکا ہے، ترجمان چینی وزارت خارجہ

نائب وزیراعظم و وزیر خارجہ اسحاق ڈار چین پہنچ گئے، بھارتی جارحیت بارے چینی حکام سے ملاقات کرینگے

بیجنگ (م ڈ) چین نے ایک بار پھر پاکستان اور بھارت کو تحمل سے کام لینے کا مشورہ دیا ہے۔ ڈان نیوز کے مطابق ترجمان چینی وزارت خارجہ نے کہا ہے کہ پاک بھارت کشیدہ صورت حال پر اپنی پوزیشن واضح کر چکے، چین دونوں ممالک کے ساتھ روابط جاری رکھنے کا خواہش مند ہے۔ ترجمان چینی وزارت خارجہ نے کہا کہ امن اور طویل المدتی جنگ بندی کے لیے پاکستان اور بھارت کشیدگی سے گریز کریں۔ دوسری جانب، نائب وزیراعظم و وزیر خارجہ اسحاق ڈار چین کے 3 روزہ دورے پر بیجنگ پہنچ گئے ہیں۔ پاکستانی دفتر خارجہ کے مطابق بیجنگ .... بقیہ 41 صفحہ نمبر 7 پر